SAYI: 14
800 TL
(KDV DAHİL)
KAPTAN AMERİKA
VE
FALCON
© 1976 MARVEL COMICS GROUP
"DOMUZLA YÜZ YÜZE!
ÇİZGİDİYARI

BU DERGİ 05.12.2011 DE GULYABANİ'CE
ÇİZGİDİYARI OKUYUCULARI İÇİN TARANMIŞTIR.

BUNLARI ALDINIZ MI?

EKİM AYI YAYINLARIMIZ
15 - 31 EKİM

AYLIK YAYINLAR
* THOR (Sayı 17)
* KELOĞLAN BOYAMA KİTABI
* SÜPER KORKU (Sayı 17)
* TENTEN (Sayı 23)
* RED SONYA (Cilt 1)
* ROM (Sayı 12)

ONBEŞ GÜNLÜK YAYINLAR
* FANTASTİK DÖRTLÜ (Sayı 14)
* CONAN YENİ MAC DİZİSİ (Sayı 117)
* KAPTAN AMERİKA (Sayı 14)
* CONAN SÜPER CİLT (Sayı 39)

HAFTALIK YAYINLAR
* CONAN KOLLEKSİYON DİZİSİ (Sayı 69)
* CONAN KOLLEKSİYON DİZİSİ (Sayı 70)
* CONAN KOLLEKSİYON DİZİSİ (Sayı 71)

Captain America No 207 Copyright c 1976 by MARVEL COMICS GROUP, Marvel Entertainment Group, Inc Copyright c 1988 Bu dizinin Türkiye'de ve Türkçe konuşulan ülkelerde kitap ve dergi olarak yayın hakkı Alfa Yayıncılık Ltd Şti'ne verilmiştir.

STEVE ROGERS, SIKI SIKIYA BAĞLANMIŞ BİR DURUMDA, ORTA AMERİKA'NIZ AZ BİLİNEN BİLİNEN BİR YERİ OLAN "ÖLÜM IRMAĞI" NIN ÜSTÜNDE UÇMAKTADIR...
DOMUZ 'UN BİZİM YERİMİZE BUNUNLA İLGİLENMESİ, DAHA İYİ TABİİ...
ROGERS'I YAKALADIĞIMIZ İÇİN ŞANSLIYIZ! HECTOR SANTIAGO İŞKENCE KONUSUNDA NE DENLİ YETENEKLİ OLDUĞUNU SIK SIK GÖSTERDİ...
'SERSEM! HAPISTEN KAÇMIŞ OLAN ADAMI YAKALAMANIZA ENGEL OLMASAYDI, ŞİMDİ BURADA OLMAYACAKTI...'
ONU YAKALAYANLAR OLAYIN FARKINA VARAMADAN, STEVE GERİ KALAN GÜCÜNÜ TOPLAYARAK, ATMACA GİBİ SALDIRIR...
PLANLARINIZI YENİDEN GÖZDEN GEÇİRİN, ÇOCUKLAR! BU UÇUŞU İPTAL EDİYORUM!
KRAK!
AAAA!!

OGERS'IN TALİHSİZLİĞİ, İZİM KURTULUŞUMUZ! MUZ'A ELİ BOŞ DÖN- EMİZ DÜŞÜNÜLE- MEZDİ!
ORAYA VAR- MADIK DAHA ALÇAKLAR!
STEVE YUMRUKLARINI SIKARAK, KOLUNUN ALTINA GİZLENMİŞ KÜÇÜK BİR YAKICI ME- KANİZMAYI ÇALIŞTIRIR... ÖNCE KÜÇÜK BİR ATEŞ GÖRÜLÜR... SONRA İPLER YANAR...
NİCK FURY'E BU A- LET İÇİN TEŞEK- KÜR BORCUM VAR...
NEE...?! UUMMPH!
SMASH!

ŞAŞIRAN MUHAFIZLARI ÇABUCAK DEVRE DIŞI BIRAKAN STEVE, PİLOTU ÇELİK BİR TUTUŞLA KAVRAR...
UÇAĞI ÇEVİRDİKTEN SONRA BOYNUNU GEVŞETMEYİ DÜŞÜNEBİLİRİM!
ARTA KALAN YAKITI, BİZİ SINIRA GÖTÜRMEK İÇİN KULLANACAKSIN!
YAPAMAM!.. YAPA...
DEDİĞİMİ YAPACAKSIN, BAYIM! YOKSA SENİ ÖLDÜRÜR, KUMANDAYI KENDİM DEVRALIRIM!.
ANLAMIYORSUN...SENİ DOMUZA GÖTÜRMEYİ...BAŞARAMAZSAK... KAFALARIMIZI KESER O!.
O ANDA MUHAFIZLARDAN BİRİ KENDİNE GELİR VE TABANCASINI ÇEKER...
CANLI OLMASA DA... CESEDİNİ GÖTÜRECEĞİZ...O DA AYNI İŞİ GÖRÜR!
POW!
UGH--!
PI...PI LOTU VURDU
VURULAN PİLOT, UÇAĞIN KONTROL PANOSU ÜZERİNE YIĞILIR VE UÇAK BÜYÜK BİR HIZLA AŞAĞIDAKİ ORMANA PİKE YAPMAĞA BAŞLAR...
KONTROLLERE ULAŞAMIYORUM! PİLOTUN GÖVDESİ ÜSTLERİNİ KAPATMIŞ!
DÜŞÜYORUZ! PARÇALANACAĞIZ!
BUNDAN SONRA OLANLAR, KAÇINILMAZDIR. UÇAK, O YEŞİL KÜTLE İÇİNE DALAR, KIRILAN PARÇADAN YANKILAR YÜKSELİR. AMA AZ SONRA ORMAN SESSİZLİĞE BÜRÜNÜR YİNE
WAMM!

BİR SÜRE SESSİZLİK EGEMEN OLUR. SIZAN YAKITIN ISLIK ÇALAN SESİ, ENKAZDAN ÇIKAN TEK HAREKETTİR... AZ SONRA--
BAYAN ROGERS... OĞLUNUZU YİNE ISKALADIK... YAŞIYORUM!
HER ŞEY YOLUNDA GÖRÜNÜYOR... KEMİKLERİM, OLMALARI GEREKEN YERDE! ANCAK BİR-İKİ DAKİKA SONRA GÜCÜMÜ TOPLAYABİLİRİM!..
DİĞERLERİNE DE BAKACAĞIM. ONLARI ENKAZIN İÇİNDE BIRAKAMAM!
BİRDEN, UZAKTAN GİTTİKÇE YAKLAŞAN HAVLAMALAR VE ARAYICI MUHAFIZLARIN TEHDİT DOLU SESLERİ DUYULUR...
ROWF! ROWF! ROWF!
ANLAŞILAN, İSTEMEDİĞİM CİNSTEN BİR KARŞILAMA TÖRENİ BAŞLIYOR!
KÖPEKLER KOKUYU ALDI!.
ARTIK ENKAZI HER AN GÖREBİLMEMİZ OLASI!
ROWF! ROWF! ROW
STEVE, ORMANA DALMADAN ÖNCE, ÜNİFORMALI GÖRÜR... VE SONRA HIZLA ÇALILIKLARIN ARASINA DALAR...
TAMAM, BUNLAR HAPİSANE GARDİYANLARI!.. AMA ARADIKLARINI BULAMAYACAKLAR!

STEVE ROGERS'IN ÇABUCAK ORTADAN ÇEKİLİP, YERİNİ BU SORUNLA GEREKTİĞİ GİBİ İLGİLENECEK KİŞİYE BIRAKMASI GEREK!
YABANİ ORMAN, KAÇAN BİR ADAMA PEK DOSTÇA DAVRANMAZ. STEVE'İN GİYSİSİ DİKENLERE TAKILIR... AYAKKABILARI ÇAMURLA KAPLANIR...
PEK HIZLI İLERLİYEMİYORUM! DURUP, KAPTAN AMERİKA'YA GÖREVİ DEVRETMELİYİM!
YEŞİL GÖLGELERİN ONU İYİCE GİZLEDİĞİ BİR ANDA, KISA BİR ARA VERİR VE ONU SÜPER KAHRAMANA DÖNÜŞTÜREN DEĞİŞİKLİĞİ YAPAR...
MÜMKÜN OLDUĞUNCA ÇABUK, YÖNÜMÜ BULMALIYIM. HAPİSANENİN YÖNÜNÜ SAPTAYIP, TERS YÖNDE İLERLEMELİYİM!
BU GARİP HAPİSANEYİ KİM YÖNETİYORSA, MAHKUMLARI TEKMELEMEKTEN ÇOK HOŞLANIYOR ANLAŞILAN!
DOMUZ DEDİKLERİ ADAM O UCUZ, SIK RASTLANAN DİKTATÖRLERDE KENDİNİ KANITLAYAN TİPLERDEN BİRİ...
AMA BURASI ÜLKEM DEĞİL VE HAKKINDA HİÇ BİR ŞEY BİLMEDİĞİM BİRİYLE SAVAŞMAM ANLAMSIZ!
ŞU ANKİ SORUNUM, BU YABANİ ORMANI YENMEK... BİR KASABAYA... ORADAN DA EVE VARMAK!..

EV, SHARON'UN OLDUĞU YERDİR... ZOR ANLARDA SAM'LE LEİLA'NIN YARDIMA KOŞTUKLARI BİR YER...
ŞHARON GAZ KONUSUNDA HAKLI... DAİREDE HALÂ İZLERİ DURUYOR!..
GAZ!.. KOKUSUNU ALIYORUM!
KENDİNE GELİYOR, SAM!.. AL CANIM... ŞUNU İÇ!
BURADA NELER OLDU ALLAH AŞKINA?
KAPIDA ZORLAMA BELİRTİSİ YOK. DEĞERLİ HİÇ BİR ŞEYE DOKUNULMAMIŞ!..
PEKİ STEVE ROGERS NEREDE? ONA TELEFON ETMEYİ DENEDİM, BAŞARAMADIM! BUNUN FARKINDA OLMALIYDI!
BU GAZ İŞİ CANIMI SIKIYOR! ETERE BENZER BİR KOKUSU VAR!
BELKİ... BELKİ DE BAYILTICI GAZDI!
ÇOK GÜÇLÜ OLMALI... SHARON HALÂ ETKİSİNDEN KURTULAMADI!..
BAYILTICI GAZ!! BUNU KULLANMANIN BİR NEDENİ OLMALI... DUR BAKAYIM... EVET! ÖZELLİKLE HEDEFİN ZOR VE GÜÇLÜ BİR ADAMSA... TIPKI...
SAM! YANİ SENCE STEVE ROGERS BURADA MIYDI?
BAŞKA TÜRLÜ ANLAMSIZ OLUR! O GAZI HER KİM KULLANDIYSA, STEV'E KOLAY YOLDAN DEVREDIŞI BIRAKMAK İSTİYORDU!..
STEVE'IN ARAMALARIMA YANIT VERMEMESİNİN NEDENİ BU! KAÇIRILDI!!!

AYNI ANDA, ORTA AMERİKA'DAKİ YABANİ ORMANDA...
BANA YETİŞİYORLAR. BURADAN ÇIKMANIN BİR YOLUNU BULMALIYIM!
ÖTEKİLERİ BULDUK AMA, MAHKÛM UÇAKTA DEĞİLDİ!
PEK UZAĞA GİTMİŞ OLAMAZ! BU BÖLGEYE GAZ VERİN!
MUHAFIZLAR PLASTİK GAZ MASKELERİNİ TAKIP, ÖZEL GELİŞTİRİLMİŞ BİR GAZ TOPU ÇIKARIRLAR ORTAYA...
BU ONU YAVAŞLATIR! YAKALADIĞIMIZDA BİR BEBEK GİBİ UYUYOR OLACAK!..
SSSSSSSSSS
O ANDA KAPTAN'IN KALKANI ORTAYA ÇIKAR VE HEDEFİNİ ŞAŞMADAN VURUR...
KARAMBA! NE..?!
WOMP!
KAPTAN SAKLANDIĞI YERDEN ÇIKAR VE SALDIRIR...
GAZ KULLANMAKTAN ÇOK HOŞLANIYORSUNUZ, HA?
İŞTE ALIN...SİZİ UYUTACAK DEĞİŞİK BİR ŞEY!
BU ADAM BİR ORMAN KEDİSİ KADAR ÇABUK VE GÜÇLÜ!
KLOP!
DİKKAT EDİN! BU, MAHKÛM OLMALI!

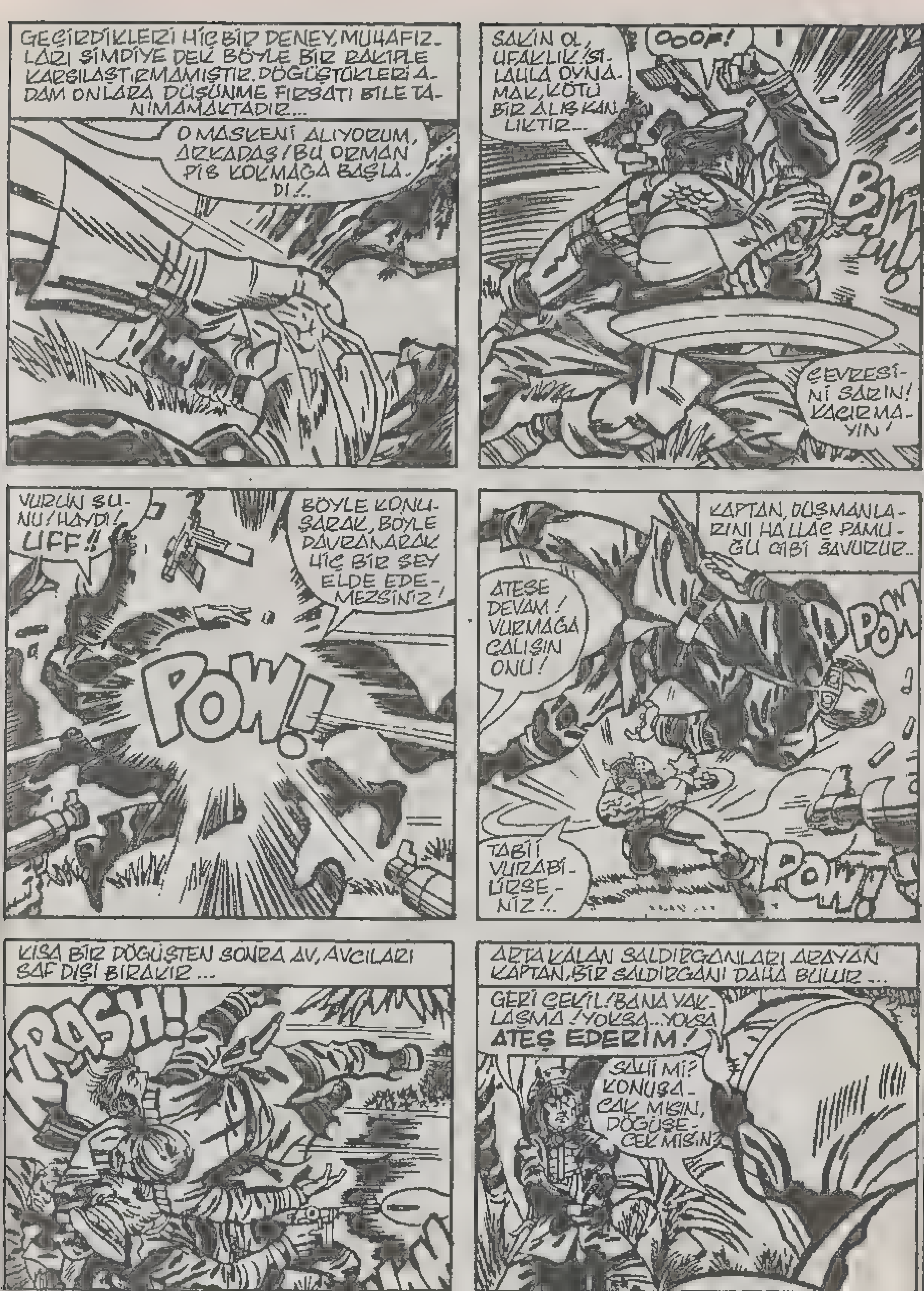
GEÇİRDİKLERİ HİÇ BİR DENEY, MUHAFIZLARI ŞİMDİYE DEK BÖYLE BİR RAKİPLE KARŞILAŞTIRMAMIŞTIR. DÖĞÜŞTÜKLERİ ADAM ONLARA DÜŞÜNME FIRSATI BİLE TANIMAMAKTADIR...
O MASKENİ ALIYORUM, ARKADAŞ! BU ORMAN PİS KOKMAĞA BAŞLADI!..
SAKİN OL, UFAKLIK! SİLAHLA OYNAMAK, KÖTÜ BİR ALIŞKANLIKTIR...
OOOF!
ÇEVRESİNİ SARIN! KAÇIRMAYIN!
VURUN ŞUNU! HAYDİ! UFF!!
BÖYLE KONUŞARAK, BÖYLE DAVRANARAK HİÇ BİR ŞEY ELDE EDEMEZSİNİZ!
POW!
KAPTAN, DÜŞMANLARINI HALLAÇ PAMUĞU GİBİ SAVURUR..
ATEŞE DEVAM! VURMAĞA ÇALIŞIN ONU!
POW
TABİİ VURABİLİRSENİZ!..
POW!
KISA BİR DÖĞÜŞTEN SONRA AV, AVCILARI SAF DIŞI BIRAKIR...
RASH!
ARTA KALAN SALDIRGANLARI ARAYAN KAPTAN, BİR SALDIRGANI DAHA BULUR...
GERİ ÇEKİL! BANA YAKLAŞMA! YOKSA... YOKSA ATEŞ EDERİM!
SAHİ Mİ? KONUŞACAK MISIN, DÖĞÜŞECEK MİSİN?

ŞEYLER VARDIR.
SEN, HECTOR SAN-
ETTIRDIM / SENI
WAH WAH!
KAPTAN, SANTIAGO'NUN KURŞUNLARINI
VE AZ SONRA DA DÖĞÜŞ BİTER!
POW POW POW!!
ATEŞ
BENİ AŞAĞI İNDİRİN DİYORUM! GÖRMEM GERE-

AZ ÖTEDE, ORMANIN DERİNLİKLERİNDE KAPTAN, SANTİAGO'NUN TEHDİTLERİNİ DİNLER BİR DÜŞMAN DAHA KAZANMIŞTIR. GERİDE BIRAKMAYI UMDUĞU BİR DÜŞMAN...
HOŞÇA KAL HECTOR! GEREKENİN YARISINI BİLE ÖĞRENEMEMİŞSİN!
BU SIRADA, SHIELD BÖLGE BÜROSUNDA. SAM WILSON KAPTAN'LA İLGİLİ İPUÇLARI ARAMAKTADIR..
STEVE'LE BEN, SINIR ÖTESİNDEN GELEN LATİN POLİSLERLE BİRAZ SÜRTÜŞTÜK. BELKİ HER ŞEY ONUNLA BAŞLADI!
SÜRDÜRECEK KADAR YETERLİ DEĞİL BU, SAM. AMA ELDEN GELENİ YAPARIZ!
EN İYİ AJANLARIMIZ, BU İŞİN PEŞİNDE... AMA ŞU ANDA STEVE ROGERS KAYIP BİR KİŞİ! TABİİ KAPTAN AMERİKA DA...
BÜTÜN LATİN AMERİKA ELÇİLİKLERİNİ TARAYIN, NELSON. BU İŞİ SÜRDÜRMELİYİZ!
ŞAKA MI YAPIYORSUN? ULUSLARARASI BİR AĞ ÖRDÜM. BİR FARE BİLE KURTULAMAZ ARTIK!
KAPTAN'A KARŞI GAZ KULLANMIŞLAR! KORUNMASIZ KALDI! ONA NE YAPTIKLARINI BİLMİYORUZ!
KÖTÜMSER OLMANA GEREK YOK.. ONU ÇOK GEÇMEDEN BULACAĞIZ, SAM!
UMARIM ÇABUK OLUR. ÇOK HASTA BİR KIZLA DA İLGİLENMELİYİZ, SAM!
İÇERİ GEL, LEİLA. BİRAZ İYİMSER HABER VER BARİ!
SHARON'U HASTANEDE BIRAKTIM. BİR KAÇ GÜN DİNLENMESİNİ SÖYLEDİLER. AMA KORKARIM, BUNUN PEK YARARI OLMAYACAK. HEP KENDİNİ SUÇLUYOR...
STEVE BULUNANA DEK, BU HEPİMİZİ RAHATSIZ EDECEK. ONUN İÇİN, DURUP BEKLEYEMEM!
ÖYLEYSE ÇALIŞMAYA BAŞLA, FALCON... AMA BİZLE BAĞ KUR!

O HERİFLER KENTİ TERKETTİLERSE, GÜNEYE GİTMİŞ OLMALILAR!
ŞİMDİ KIYIYA DOĞRU UZANACAĞIM.. BELKİ BİR ŞEYLER BULURUM!
PETE! BAK!
BU NE CİNS BİR GECE KUŞU BÖYLE?!

GERÇEK DURUM, FALCON'UN SOLUĞUNU KESECEK KADAR ZORDUR KAPTAN, İÇİNDE YAŞAYAN CANLILAR İÇİN DOĞAL BİR HAPİSANE OLUŞTURAN ORMANDA, YOLUNU YİTİRMİŞ BİR HALDEDİR...
ŞİMDİ BİR PUSULAM OLMALIYDI..! BÖYLE BİR YERDE DAİRELER ÇİZMEK, ÇOK TEHLİKELİ
ANCAK ORMANDAKİ CANLILARIN EN TEHLİKELİSİ, KAPTANDIR O, BİR TEK AMACI OLAN... BU GARİP SERÜVENDEN SAĞ SALİM ÇIKMAK İSTEYEN BİR KAPLAN-ADAMDIR.
SONSUZ KİLOMETRELER BOYUNCA YÜRÜRKEN, GEÇMİŞİNİ DÜŞÜNÜR. İÇİNDE UYANAN KORKUNÇ AÇLIKLA BİRLİKTE DUYUMSADIĞI GÜNEY PASİFİK ORMANLARINDAKİ ÜZÜCÜ SAVAŞ ANILARI..
DERKEN, ORMANIN YUMUŞAK ZEMİNİNDE ARABA İZLERİNE RASTLAYIVERİR. YİYECEK BULMA UMUDU ARTAR...
ŞANSIMI DENEMEK ZORUNDAYIM BU ARABANIN SÜRÜCÜSÜ YARDIM EDEBİLİR...
AMA ARABAYA ULAŞTIĞINDA ..
PATLA! BİR HAPİSANE ARABASI!
KALDIRIN O KÜTÜĞÜ, TEMBEL KÖPEKLER! SIZLANMAYI BIRAKIN! HİÇ BİR ŞEY KAZANAMAZSINIZ!
İŞLERİNİ SÜRDÜRSÜNLER! DOMUZ ONLARDAN İŞ BEKLİYOR!
EMRİ DUYDUNUZ! İŞLE KURŞUN ARASINDA BİR SEÇİM YAPACAKSINIZ..
BUNLAR YİYECEK VE SU OLMADAN BURAYA GELMİŞ OLAMAZLAR—

BIRAZINI ALMAK, O GADDAR MUHAFIZLAR YÜZÜNDEN, ZOR OLACAK. AMA BAŞKA SEÇENEĞİM DE YOK!
GİDİYORUM!
DOĞUŞ SESLERİ ARALARINDA PATLAYINCA, MAHKUMLAR DA İŞİ BIRAKIRLAR VE...
KRAK!
POW!
UGHH!
AAA!!
ŞAŞKIN BAKIŞLARI ARASINDA GARDİYANLAR ORADAN ORAYA SAVRULMAĞA BAŞLARLAR...
OWW!
WAM!
KARGAŞANIN BİR YERİNDE, MAVİ BİR PARILTI BELİRİP YOK OLUR. VE BİR GARDİYANIN DAHA AYAKLARI YERDEN KESİLİR
SİLAHLAR KONUŞMAĞA BAŞLADIĞINDA, MAHKUMLAR KORKUNUN PENÇESİNE DÜŞERLER. ÇÜNKÜ HEP O TEHDİT ALTINDA YAŞAMIŞLARDIR!
ONU..ONU VURAMIYORUM! KALKANI SANKİ HER YERDE!..
BAM!
BAM!
BAM!
SMASH!

SONRA BİR KASIRGA GİBİ, DÖĞÜŞ ANİDEN BİTER. KAPTAN ŞAŞKIN MAHKÛMLARIN KARŞISINA ÇIKAR. HİÇ BİR KARŞI KOYMA İSA-RETİ YOKTUR...
NE YAPMAK İSTEDİĞİNİZİ BİLMİYORUM. A-MA SİZDEN BİRAZ YİYECEK ÖDÜNÇ İSTİYORUM!..
KAPTAN YANIT ALAMAZ. YALNIZCA ANLAMSIZ VE BOŞ BAKIŞLI GÖZLERLE KARŞILA-ŞIR...
ZAVALLILAR! SERSEM-LEMİŞLER! KAÇMA ŞANSLARI OLDUĞU HALDE, KAÇMIYORLAR!
CANLI CESET GİBİ HEPSİ! YAŞAYAN Ö-LÜLER!.. ANLAŞILAN HECTOR SANTIA-GO, RUHLARINI ÖLDÜRMÜŞ BU ADAM-LARIN!..
KAPTAN ONUN YETENEKLERİNİ SADECE TAH-MİN EDEBİLİR. TABİİ DOMUZ ONLARI HAPİ-SANEDE UYGULARKEN...
SOBAYI GETİRİN! HAYDİ!
YANAN BİR SOBA İTİLEREK İÇERİ GETİRİLDİĞİNDE, KO-ĞUŞLARDAN DIŞARI KORKULU BAŞLAR ÇIKAR...
BİR SOBA! BOĞUCU SICAK, DAHA DA ARTACAK!..
Pİ... PİŞECEĞİZ BURADA!
DİLLERİNİZİ TUTUN!
ONLARI SON ZAMANLAR-DA GEZEĞİN DEN ÇOK KUL-LANDINIZ ZA-TEN!
EĞER DO-MUZ HAKKIN-DAKİ ÖYKÜYÜ KASTEDİYOR-SAN, BİZİM İLGİMİZ YOK!
EVET! BİZ ONU GARDİ-YANLAR-DAN DUY-DUK!

ACI-YIN BİZE!
ANCAK ACIMA YOKTUR. METAL KAPILAR
TECEĞİ DİĞER İŞ-KENCELERLE İL-GİLENMEĞE BAŞLAR.
UHHHNNHH--
BU MAHKUM, BİR KAÇ SAAT ÖNCEKİ
BU ADAMI DA
YALANI YAYAR-KEN YAKALADIK, KOMUTANIM!
BEN GAR-
SÖYLEDİM, SADECE!
ANİDEN
ORMANDA NELER OLDUĞUNU, BEN BİLE
RUM! BEN BİLE SENİ AĞACIN DALINDA ASILI BULDUKLARI-NI DUYDUM!
AMA ÖNCE, O SAÇMA ÖY-

ORMANDAKİ SORUNUMUZU ÇÖZECEĞİM! ONU KENDİ ELLERİMLE GETİRİP, BURADAKİ KÖPEKLERE İBRET HALE GETİRECEĞİM!
SİLAHLARIMIZ EMRİNİZİ BEKLİYOR, EFENDİM! O KAÇAK, ÇOK UZUN ZAMAN ÖZGÜR KALDI!
BRAVO! BRAVO! BECEREBİLİRSENİZ, O KAPLANI GETİRİN! BU GÜNÜ BEKLİYORDUM! BAKALIM, GERÇEK BİR ERKEKLE KARŞILAŞMA SINAVINDAN NASIL ÇIKACAKSIN HECTOR?
UMARIM, SENİ YENER O, DOMUZ! ACIMASIZLIĞININ HER KURBANI, "İNTİKAM" DİYE HAYKIRIYOR! EĞER O BENİ YENERSE, ZAFERİ BİZİM OLACAK!
GELECEK SAYI...!
DESTAN BOYUTLARINDA BİR ORMAN DÜELLOSU!
KAPTAN... EN İYİ! DOMUZ... EN KÖTÜ!
ÖLÜM IRMAĞI!

30¢
208
APR
CAPTAIN AMERICA
FALCON
NEW CONCEPT
ADVENTURE!
RIVER OF DEATH!

Captain America No 208 Copyright c 1977 by MARVEL COMICS GROUP, Marvel Entertainment Gro.p Inc Copyright c 1988 Bu dizinin Türkiye'de ve Türkçe konuşulan ülkelerde kitap ve dergi

RIO DE MUERTE'NİN SULARI BULANIK VE SAKİNDİR...VE ADINI ALDIĞI, ORADA YAŞAYAN YARATIKLA İLGİLİ HİÇ BİR İPUCU VERMEZ! AMA O, HEP ORADADIR... AVININ YAKLAŞMASINI BEKLER!! DİŞLERİ KADAR DUYULARI DA BİR JİLET GİBİ KESKİNDİR! ÇELİK KASLARI GİBİ, SALDIRISI DA KORKUNÇTUR! KAÇILMASI OLANAKSIZ BİR TUZAK...!
RROARRR!
CRASH!
NEE?!
UFF!! CANLI BİR BULDOZER ÇARPTI SANIRIM!!!

IRMAKTAN ÇIKAN YARATIK, TOPARLANMA FIRSATI TANIMAZ! GÖVDESİ, DÜŞMANI TÜKENENE DEK SALDIRISINI SÜRDÜRÜR!!!
RRROAR!
KRAK!
KAPTAN, DELİCESİNE KENDİNİ KURTARMAĞA ÇALIŞIR! YARATIĞA BAKTIĞINDA, ÜRKER! BÜTÜN GÜCÜNÜ TOPLAMAĞA ÇALIŞIR...
AMAN TANRIM! BU DA NE BÖYLE?
ÖLÜMLE BİNLERCE KEZ KARŞILAŞMIŞ OLMASINA KARŞIN, BUNA HAZIR DEĞİLDİR... YARATIĞIN AĞIRLIĞINA DAYANAMAYIP DÜŞER!
AARRR!
O ANDA, YANDAKİ ÇALILIKTAN SESLER GELİR! OLAYDAN HABERSİZ GARDİYANLARDIR BUNLAR...
BALIK ADAM, BU! YAKALADIK ONU!
ÖYLEYSE UZUN SÜRMEYECEK!
POW!
ŞAŞIRAN CANAVARA, KORKUNÇ BİR YAYLIM ATEŞİ AÇILIR! RAHATSIZ EDENLERE YANIT VERMEK İÇİN, AVINI BIRAKIR...
KURŞUNLAR DERİSİNE İŞLEMİYOR! AMA SESLERDEN RAHATSIZ OLUYOR!
POW! POW!
SCREEEE

KURŞUN YAĞMURUYLA BAŞEDEMEYECEĞİNİ ANLAYAN CANAVAR, SON BİR KÜKREYİŞLE, ARDINDAN KAPANIP, ONU DIŞARIDAKİ KARGAŞADAN KORUYAN KARANLIK, DERİN SULARA GERİ DÖNER...
KIYIDAKİ VURUŞMA, GARDİYANLARIN ASIL HEDEFLERİNE YAKLAŞMALARIYLA SONA ERER...
BALIK ADAM GİTMİŞ! AVI DA BİZİM SAYILIR ARTIK!
ŞANS BİZİM'LE! KOLAY BİR YAKALAMA OLACAK!
HA HA HA! ANLAŞILAN, DÖĞÜŞ KAPLANI YORMUŞ! TUTUN ŞUNU!
HİÇ KARŞI KOYMUYOR..
BALIK ADAMLA KARŞILAŞTIKTAN SONRA, ELBET TE
KAPTAN AYAKLARI ÜSTÜNE DİKİLİP, AĞACA YASLANDIRILIR...
KONUŞ, KAPLAN! KURTARICILARINA SAĞOL DEMEYECEK MİSİN?
EVET! ALLAH BELANIZI VERSİN!
BUNLAR PEK MİNNETTAR SÖZLER DEĞİL!
HAPİSTEN KAÇANLARIN ÇOĞU, BURAYA DEK GELDİLER.. VE YOK OLDULAR!
SEN YAŞAYABİLEN İLK KİŞİSİN!
ŞİMDİ BU SU BİRİKİNTİSİNE NEDEN "ÖLÜM IRMAĞI" DEDİKLERİNİ ÖĞRENDİN...
BALIK ADAM İYİ BİR AVCIDIR
KAÇMAK OLANAKSIZ, KAPLAN! SENİ, KOMUTANIMIZA GÖTÜRECEĞİZ! O DA SANA BALIK ADAM GİBİ DAVRANACAK.. AMA ÖLÜMÜN YAVAŞ OLACAK!

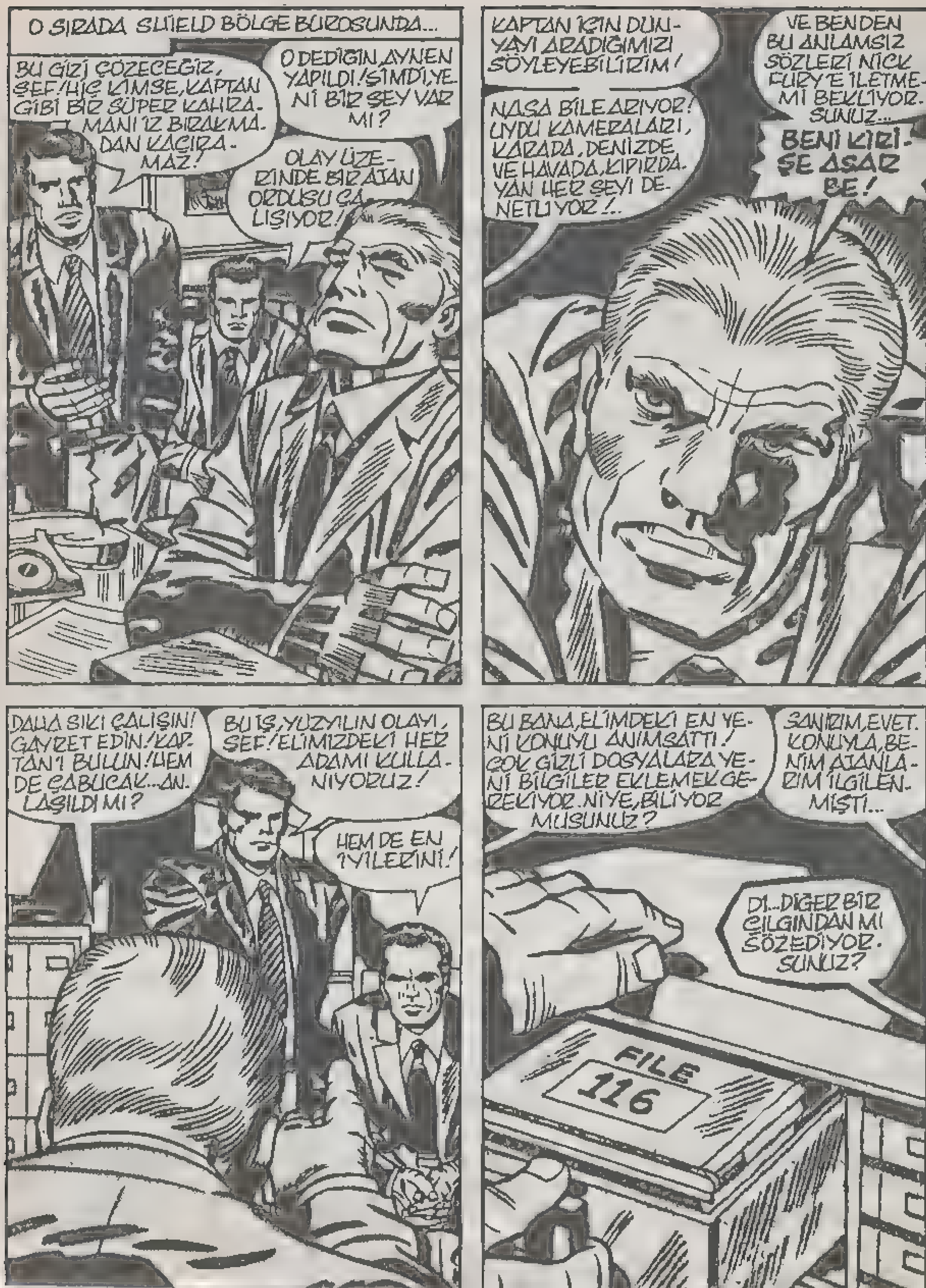
O SIRADA SHIELD BÖLGE BÜROSUNDA...
BU GİZİ ÇÖZECEĞİZ, ŞEF! HİÇ KİMSE, KAPTAN GİBİ BİR SÜPER KAHRAMANI İZ BIRAKMADAN KAÇIRAMAZ!
O DEDİĞİN AYNEN YAPILDI! ŞİMDİ, YENİ BİR ŞEY VAR MI?
OLAY ÜZERİNDE BİR AJAN ORDUSU ÇALIŞIYOR!
KAPTAN İÇİN DÜNYAYI ARADIĞIMIZI SÖYLEYEBİLİRİM!
NASA BİLE ARIYOR! UYDU KAMERALARI, KARADA, DENİZDE VE HAVADA, KIPIRDAYAN HER ŞEYİ DENETLİYOR!..
VE BENDEN BU ANLAMSIZ SÖZLERİ NİCK FURY'E İLETMEMİ BEKLİYORSUNUZ...
BENİ KİRİŞE ASAR BE!
DAHA SIKI ÇALIŞIN! GAYRET EDİN! KAPTAN'I BULUN! HEM DE ÇABUCAK...ANLAŞILDI MI?
BU İŞ, YÜZYILIN OLAYI, ŞEF! ELİMİZDEKİ HER ADAMI KULLANIYORUZ!
HEM DE EN İYİLERİNİ!
BU BANA, ELİMDEKİ EN YENİ KONUYU ANIMSATTI! ÇOK GİZLİ DOSYALARA YENİ BİLGİLER EKLEMEK GEREKİYOR. NİYE, BİLİYOR MUSUNUZ?
SANIRIM, EVET. KONUYLA, BENİM AJANLARIM İLGİLENMİŞTİ...
DI...DİĞER BİR ÇILGINDAN MI SÖZEDİYORSUNUZ?
FILE
116

BU KEZKİ BİR KAZICI! BİR AT KADAR BÜYÜK, İNSANA BENZEYEN BİR TERMİT! DOSYA 116 GİTTİKÇE KABARIYOR, BEYLER!
Bİ-BİLİYORUZ, ŞEF!
BİLMEK, HAREKETE GEÇMEK DEĞİLDİR! BU İŞLE İLGİLENMESİ İÇİN KAPTAN GİBİ DENEYİMLİ AJANLAR GEREK BİZE! FALCON GİBİ!
VE ŞİMDİ, ONLARI BULAMIYORUZ!
O SIRADA..
İŞTE BU ÇOK GÜZEL, BAYIM! ÖZELLİKLE DE SON TÜMCENİZ!
LEİLA! BÖYLE İÇERİ GİRMEMEN GEREKTİĞİNİ BİLMELİSİN!
BİLİYORSUN, BURASI BİR SHIELD BÜROSU... BURADA ULUSLARARASI ÖNEMİ OLAN SORUNLARI KONUŞUYORUZ. AZ DAHA DİKKATLİ...
BENİM SORUNUMU DA KONUŞUYORSUNUZ! İKİ YİTİK SÜPER KAHRAMANI...!
DAHASI, BENİ RAHATLATAMIYORSUNUZ, BAY SHERLOK HOLMES(!)..
NEREDE ONLAR? KAPTAN... FALCON NEREDELER, HA?!
DİNLE... LEİLA!
EMİNİM, FALCON İYİ. HEPİMİZ GİBİ O DA DIŞARIDA... KAPTANI ARIYOR!..
EVET! ARIYOR VE BELKİ DE EN İYİ ARKADAŞINI YUTAN BİR ŞEYİ O DA BULUYOR!

KAPTAN NE DÜŞÜNÜRDÜ? SHIELD
HEY! AŞAĞIDA NE VAR?

ALARINDAKİ UZAKLIK ÇOK OL-
MASINA KARŞIN, FALCON'LA KAP.
AN AYNI ÜRKÜTÜCÜ OLAYI YAŞA.
ÜZEREDİRLER...
KONUŞMANIZI DİNLEMEKTEN BIKTIM ARTIK!
UGH!
WHAM!!
DUR-DURUN ONU, SER. SEMLER!
POK!
KAPTAN, BALIK ADAM'LA YAŞADIĞI ŞOKUN ETKİSİNDEN KURTULMUŞTU! DÜŞMANLA. RINI, YILDIRIM GİBİ ÇARPAR!..
OYUNUNU BOZDUM, ÇZGÜNÜM SOYTARI!
SİLAHIMI PARÇALA-DIN, PİS MASKELİ ŞEYTAN!
SMASH!!
ONU YAKALAMAĞA GİRİŞENLER, ONUN DÖ-GÜŞ TEKNİĞİ KARŞISINDA, APTALLAŞIRLAR! VE BİRER BİRER DÖKÜLÜVERİRLER!
DÜŞMAN KAÇIYOR!! AAAA...!!
BİÇİMSİZ YERDE DURUYORSUN, SERSEM HERİF!
WOK!
KRAK!

YILDIRIM HIZLA ÖZGÜRLÜĞE KOŞAN KAHRAMANI NE SILAH, NE DE BAĞIRMALAR DURDURAMAZ! KAPTAN HIZLA UZAKLAŞIR.
ONU VURAMIYORUZ! ÇOK HAREKETLİ!
YILLARIN DENEYİMİ, BU APTAL HERİF! ZOR DURUMLARIN VERDİĞİ DENEY!
POW! POW! POW! PO
AMA YOLU ÜZERİNE SİLİNDİR BİR CİSİM FIRLATILIR...
NEE?! DİNAMİT!!
SONRA
BLAAMM!
KAPTAN, PATLAMADAN KILPAYI KURTULUR, AMA
WHAAM!!
DEVAM EDİN! ONU HENDEĞE SÜRÜKLEMELİYİZ!..
ZOM! ZOM!..
ÇİZGİ DİYARI

KAPTAN PATLAMALARDAN KURTULMAK İÇİN SADECE BİR YÖNE KAÇABİLİR. TA Kİ.
YER... YER ÇÖKÜYOR! AŞAĞI DÜŞÜYORUM! UUFF!
YAKALADIK! HENDEĞE DÜŞTÜ!
ŞİMDİ KAPLANIN, AVCININ ÖLÜM TUZAĞINDA NELER HİSSETTİĞİNİ ANLIYORUM!.
UZUN BİR SESSİZLİKTEN SONRA, HENDEĞİN ÜZERİNDE BİR GÖLGE BELİRİR...
BURAYA GELMEK İÇİN, PEK ACELE ETMEDİN KOMUTAN! SAN'RIM YANINDAKİ DİNAMİTLE KENDİNİ GÜVENLİKTE SANIYORSUN!
HECTOR SANTIAGO, KÜÇÜK, ÖNEMSİZ HAPİSANE MEMURU VE KATİL! SANA DOMUZ DEMELERİNE ŞAŞMIYORUM!
DOĞRU, KAPLAN!
AMA ÖNÜMÜZDEKİ DAKİKALARA BAKTIĞIMDA, KÜÇÜK BİRİ OLDUĞUMA SEVİNİYORUM!.
BİRAZDAN BAŞLAYACAK EĞLENCE, BANA ZEVK VERİYOR!
BU YAŞAYACAK MI, EFENDİM?
EVET! AMA BUGÜNÜ HİÇ UNUTMAYACAK! BANA ATEŞ TABANCASINI VERİN!
HAYIR, HECTOR!
BUNU ÖLDÜRMEK DAHA İYİ OLMAZ MI?

BELKİ..AMA SEVGİLİ KUZENİM DE BU MASKELİ YARATIĞA YENİLECEĞİMİ DÜŞLEDİĞİNDEN...DÜŞÜNÜN SONA ERDİĞİNİ GÖRMESİNİ İSTEDİM...!
SADİST DOMUZ! O ATEŞ TABANCASINI AT!
NEE?!
BU GÖSTERİN, SANA PAHALIYA MAL OLACAK, KUZENİM!
YÖNTEMLERİMİ SON KEZ TARTIŞIYORSUN, BENİMLE ARTIK ŞU UZUN DİLİNDEN, SONSUZA DEK KURTULACAĞIM!
ELİNDEN GELENİ YAP! SENDEN MERHAMET DİLEMEMİ BEKLEME!
NE DENLİ DE CESURSUN, KUZENİM!..HAYRANLIK DUYDUĞUN ŞU KAPLAN KADAR...
O YÜZDEN, AYNI YAZGIYI PAYLAŞMALISINIZ! BENİMLE AYNI FİKİRDESİN, DEĞİL Mİ CANIM?
TABİİ ÖYLE, TABİİ!
ÖYLEYSE, KATIL ONA!
KIZ HENDEĞE DÜŞERKEN, KAPTAN DA HAREKETE GEÇER...
HA HA HA! HARİKA BİR SON OLDU.. HARİKA! HA HA HA!
SAKIN OLUN, BAYAN! YAKALADIM!

DOMUZ'UN ÇARPIK KAFASINDA YAPTIĞININ HER HANGİ BİR KÖTÜ YANI YOKTUR TEK BİLDİĞİ, ZAFER KAZANMASI GEREKTİĞİDİR
İKİNİZ ÇOK ŞİRİN BİR TABLO OLUŞTURUYORSUNUZ... AMA SON RÖTUŞLAR EKSİK! BÖYLE BİR DRAMDAN ANLAYAN SANATÇININ RÖTUŞLARI...
ÇENEN İYİCE DÜŞTÜ, DOSTUM! BENİM BAZI RÖTUŞLAR YAPMAK İÇİN HALA ZAMANIM VAR!
YANILIYORSUN, KAPLAN! SENİN ZAMANIN KALMADI ARTIK! BU ATEŞ SICAK VE PARLAKTIR... VE USTA BİR EL TARAFINDAN YÖNETİLİR...
SENİN YERİNDE OLSAYDIM, DUA ETMEYE BAŞLARDIM, KAPLAN! YA DA ÖFKEMİ YATIŞTIRACAK UYGUN SÖZLER BULMAĞA...
AMA, DONNA MARIA'NIN DA SANA ANLATACAĞI GİBİ, ARTIK OLACAKLARI DURDURABİLECEK HİÇ BİR ŞEY YOK!
BİRDEN SİLAH SESLERİ VE KORKMUŞ İNSAN SESLERİ ÇINLATIR ORMANI!
BAKIN! BALIK ADAM IRMAKTAN ÇIKIYOR!
SALDIRIYOR! ATEŞ EDİN! ATEŞ!
BAM! BAM!
POK! POK! POK!
HECTOR SANTIAGO YARGININ BU GARİP DEĞİŞKLİĞİ KARŞISINDA DİLİNİ YUTAR GİBİ OLUR ŞAŞKINLIKTAN TAŞLAŞMIŞ BİR HALDE ADAMLARIN MAHVOLUŞUNU İZLER VE SONUNDA...
HAYIR!
ÖLÜM AMANSIZCA VE ÇABUK GELİR! ... HAYKIRIR VE SANTIAGO'NUN AYAKLARI YERDEN KESİLİR! GÖZLERİNDEKİ ZAFER PARILTISI, ÖLÜM KORKUSUNA BIRAKIR!
AAAAA!!

O SIRADA, HENDEĞİN DİBİNDE...
İMDAAT!
RRRRRRR!
ANLAŞILAN DOMUZ, KENDİNDEN DAHA SEVİMSİZ BİRİYLE KARŞILAŞTI!
BU... BALIK ADAM!
SIRA BİZE DE GELECEK!.. BURADAN ÇIKMALIYIZ!
MERAK ETME! NE YAPACAĞIMI BİLİYORUM!
BOK!
DEMEK HABİRE DUVARA KAZIK ÇAKMAKLA UĞRAŞIYORDUN?!
DOSTLARIM BANA KAPTAN DER, BAYAN! YAŞAMIMI KURTARDIĞINI UNUTMAYACAĞIM...
SEN AKILLI BİRİSİN, KAPTAN!
KAPTAN HENDEĞİN ÜST KISMINA VARDIĞINDA, ORMANI TUHAF BİR SESSİZLİK KAPLAR. HERHANGİ BİR TEHLİKE İŞARETİ DE YOKTUR.
YUKARIDA TEHLİKE YOK, DONNA MARIA... AMA ÇABUK OL! DURUM HER AN DEĞİŞEBİLİR!..
YOLA ÇIKTIM BİLE!
ELVERDİĞİNCE AZ GÜRÜLTÜ YAP! EĞER BALIK ADAM HALA YAKINLARDAYSA, DİNLİYOR OLABİLİR!..
BU... BURASI MEZBAHA GİBİ! KORKUNÇ BİR SAVAŞ OLMUŞ BURADA!
EVET! KISA AMA, KORKUNÇ! EĞER BUNLAR HECTOR SANTIAGO'NUN ÇİZMELERİYSE, ÖBÜR YARISI DA SUYUN İÇİNDE OLMALI!..
HASTA VE ÇARPIK BİR RUHU VARDI... SONUNDA HUZUR BULAN BİR RUH!..

KAPTAN'LA KIZ UMUTSUZCA SALDIRIDAN KURTULANLARI ARAR. LAR. BU KEZ MÜKEMMEL OLAN, BALIK ADAM'IN IŞIDIR!!!
O ŞEY, BIR ÖLÜM MAKINASI! HIÇ BIR ŞANS TANIMAMIŞ ONLARA!!!
BURADA YAPABILECEK BIR ŞEY YOK!
HAYDI GIDELIM, KAPTAN VAKIT VARKEN...
TAM O ANDA...
DIKKAT ET, KAPTAN!.. BALIK ADAM!
RRRRRRRRR
KOŞ, DONNA MARIA! BEN ONU OYALARIM!
KAPTAN'IN KALKANI, BIR METEOR HIZIYLA CANAVARIN KAFASINDA PATLAR...
ZONK
DENGESINI BILE YITIRMEDI! SADECE DAHA ÇOK KIZDI!
KAPTAN, ÇEVIKLIĞI SAYESINDE BALIK ADAM'IN SALDIRISINDAN KURTULUR!..
RRRRRRRR

DONNA MARIA DA BU TEHLİKELİ OYUNA KATILIR BU CESUR YAŞGI ARKADAŞINA BİR ŞEKİLDE YARDIM ETMELİDİR..
YAPMA! BU İŞE KARIŞ-MA! DEDİĞİMİ YAP VE KAÇ!
HAYIR! YA BERABER KUR-TULURUZ, YA DA ÖLÜRÜZ!
ANCAK ÖLÜM GELMEZ! AYAKLARI Ü-ZERİNDE DURUR VE İNSAN KULAĞI-NIN DUYAMAYACAĞI BİR SESİ DİNLER!
FFWWEEEEEEEEEEEEEE
RRMMF!
FİKRİNİ DE-ĞİŞTİRDİ! DUY-MADIĞIMIZ BİR ŞEYLERİ DİNLİYOR SANKİ...
BAK YERMAĞA GERİ DÖNÜ-YOR! ANLAYAMIYORUM..AMA BÖYLE OLMASINA DA SEVİ-NİYORUM!
NE..!?

KAPTAN'LA KIZ, İLKEL ORMANIN ŞİMDİYE DEK GÖRDÜĞÜ EN GARİP ŞEYE DOĞRU DÖNERLER..
SEN... KİM... YA DA... NESİN?!
İKİNİZİN DE ZEKİCE TAHMİN ETTİĞİ GİBİ, BEN SAHİBİM! YARATTIĞIM HER ŞEYİN SAHİBİ!
BEN ÇAĞIRINCA, YARATIKLARIM YANIT VERİR
BELKİ BİRBİRİMİZİ DAHA İYİ TANIYINCA, SİZ DE YANIT VERİRSİNİZ BUNA!
DÜNÜN DÜŞÜ! BUGÜNÜN GERÇEĞİ! YARININ KORKUSU!..
GELECEK SAYI: ARNİM ZOLA
BİYO-FANATİK!

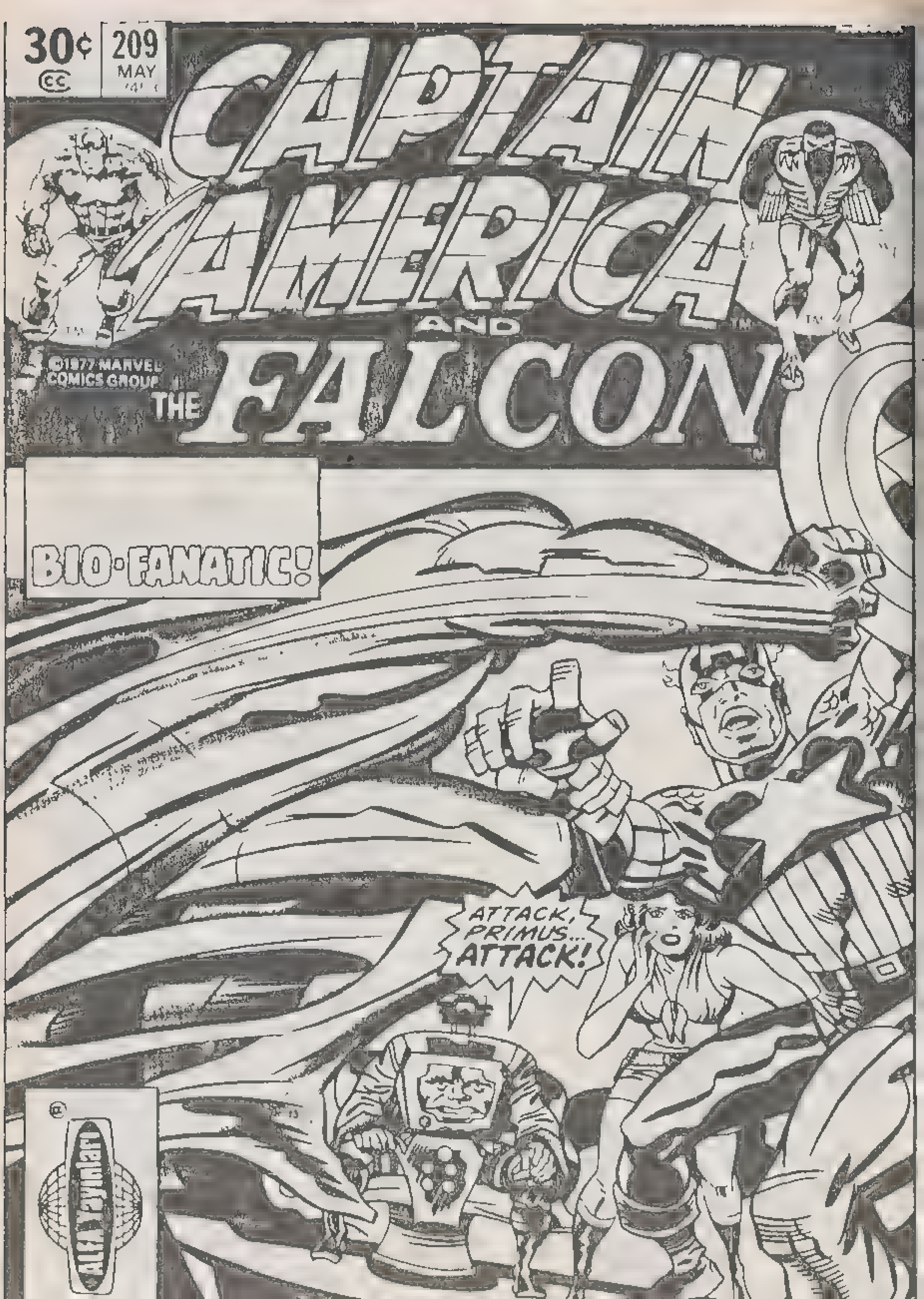
30¢
209
MAY
CAPTAIN AMERICA
AND
THE FALCON
©1977 MARVEL COMICS GROUP
BIO-FANATIC!
ATTACK, PRIMUS... ATTACK!

Captain America No 209 Copyright c 1977 by MARVEL COMICS GROUP, Marvel Entertainment Group inc Copyright c 1988 Bu dizinin Türkiye'de ve Türkçe konuşulan ülkelerde kitap ve dergi olarak yayın hakkı Alfa Yayıncılık Ltd Şti'ne verilmiştir

BU GARİP SERÜVEN ANİDEN BAMBAŞKA SONUÇLAR VERMEĞE BAŞLAR. RİO DE MUERTE (ÖLÜM IRMAĞI) GİZEMİNİ AÇIKLADI! DERİNLİKLERİNDE YAŞAYAN İNSAN BİÇİMLİ BİR CANAVAR.. AMA ONUN YAŞAMASININ TEK AMACI, ONU DENETİMİ ALTINDA TUTAN GARİP YARATIĞA HİZMET ETMEK...
BAK! GARİP BİR YARATIĞI DAHA ÇAĞIRIYOR! O.. O ÇIRKIN BİR BALON GİBİ GÖKTEN SÜZÜLÜYOR!
BEN...BEN KORKUYORUM! KORKUYORUM!!
ANLIYORUM, DONNA MARIA. BU KÖTÜ ADAM-İYİ ADAM OLAYI DEĞİL ARTIK!
AMA KENDİNE EGEMEN OL! HER AN HAREKETE GEÇEBİLİRİZ!

BRAVO, KAPTAN! İYİ KONUŞTUN! SEN GERÇEKTEN DE HERKESİN TANIDIĞI, YAŞAYAN EFSANESİN!
YİNE DE HAMUR-ADAM'DAN KORKMANIZ İÇİN HİÇBİR NEDEN YOK!
YAKINDA, ONUN BİR TEHLİKEDEN ÇOK, MUCİZE OLDUĞUNU ANLAYACAKSIN!

HAMUR ADAM'IN FİLİZ İNCELİĞİNDEKİ KOLLARI, KAPTAN'LA DONNA MARIA'YA UZANIR!
HAYIR!
YAKALA ONLARI, HAMUR-ADAM!
REED RICHARDS'A BENZİYOR! ONUN GİBİ UZAYABİLİYOR!..
KAÇ, DONNA MARIA!
KIZ GERİ ÇEKİLEMEDEN, HAMURUMSU KOL ONU YAKALAR! VE KAÇILMASI OLANAKSIZ ÇAMURUMSU, YAPIŞKAN BİR SIVI OLUR...!
KAPTAN AMERİKA! YARDIM ET!
İMDAT!
ONU YAKALADI! AMA ELİNDE TUTAMAYACAK!
HAMUR-ADAM ONA YÖNELDİĞİNDE, KAPTAN HAREKETE GEÇER...
KIZI SERBEST BIRAK!
ÜZGÜNÜM.. AMA OLANAKSIZ, BU!
AZ SONRA KAPTAN DA KISKIVRAK YAKALANIR...
ANLARSINIZ YA.. BURADAN GİDİYORUZ! HEP BİRLİKTE...
YUKARI, HAMUR ADAM!
UHH! KURTULAMIYORUM!

SONRA HAMUR-ADAM'IN EFENDİSİ, BEKLENMEDİK BİR ATAK YAPAR. O DA KENDİSİNİ BU GARİP CANLIYA YAPIŞTIRIR... VE TUTSAKLARIYLA BİRLİKTE GÖKYÜZÜNE YÜKSELİR...
ONA KIZI BIRAKMASINI EMRET! EĞER BUNU YAPARSAN, REHİNEN OLARAK KALIRIM!
KIZI ALIP GÖTÜRÜYORLAR! BİR ŞEYLER YAPABİLİR MİYİZ?
DİNLE BENİ!..
TAMAMEN ÇARESİZSİNİZ, SEVGİLİ BAYAN! HALA FAZLA DEBELENMENİZ, HAMURADAM'IN İÇİNE DAHA ÇOK GÖMÜLMENİZE NEDEN OLUR!..
BEN, BU DENEYİN TADINI ÇIKARMANIZI SALIK VERİRİM!
BALONA BENZEYEN YARATIK UZAYA DOĞRU YÜKSELİRKEN, TÜM YAKARMALAR BOŞA GİDER. SONRA YARATIK, YOLCULARINI İÇİNE ALABİLMEK İÇİN, BİÇİM DEĞİŞTİRMEĞE BAŞLAR...
N.. NE YAPIYOR BU? Hİ... HİÇ ANLAMIYORUM!
EĞER KAFASIZ ENDİŞELENMİYORSA, BEN DE ENDİŞELENMEM!
KORKMAYIN! BU İŞLEMİN TEK AMACI KORUMA!
AZ SONRA KAPTAN'LA KIZ KENDİLERİNİ YARATIĞIN OLUŞTURDUĞU ETTEN BİR BOŞLUKTA BULURLAR...
O ŞEYİN İÇİNDEYİZ... VE HALA YARALANMADIK!..
BURADA HAVA VAR... VE DIŞARIDAN DA ÇOK SICAK!
AYNEN ÖYLE, KAPTAN! ŞU ANDA ORGANİK BİR KAPSÜLDEYİZ!

KAPTAN'IN MESLEĞİNDEKİ BU YENİ, İNANMASI GÜÇ GELİŞME, ASLINDA SHIELD GÖREVLİLERİNİN ARAŞTIRDIKLARI OLAYIN SADECE BİR YÜZÜDÜR
BEN BÖLGE MÜDÜRÜYÜM, SHARON NICK FURY'DEN SİZİN SAĞLIK DURUMUNUZLA YAKINDAN İLGİLENMEK İÇİN EMİR ALDIM!
EĞER KAPTAN'LA İLGİLİ HABER GETİRSEYDİNİZ, BİR DAKİKADA AYAĞA KALKARDI A MA GÖRDÜĞÜM KADARIYLA SİZ VE SHERLOK'LARINIZ
LÜTFEN, LEILA. BEN BEN
KAPTAN KAYIP YOKSA DUYMADINIZ MI? "VE ONU ARAMAĞA GİDENLER DE KAYIP"... SANIRIM FALCON'UN NEREDE OLDUĞUNDAN DA HABERİNİZ YOK... ÖYLE DEĞİL Mİ?
HAYIR, YOK
AMA ŞUNU BİLİYORUM Kİ, KAPTAN'LA FALCON NEREDE OLURLARSA OLSUNLAR, İŞ YAPIYOR! BU ÜLKENİN HEPİMİZDEN İSTEDİĞİ İŞ...
AFERİN BİZLE OLANLARA!
BOŞVER, LEILA.. BEKLEMEKTE EPEY ZOR BİR İŞ! BİZİM İÇİN DE KOLAY OLMADI!
ELBETTE OLMAZ İKİ YİTİK SÜPER KAHRAMAN ARKALARINDA BÜYÜK BİR BOŞLUK BIRAKTILAR BİLİYORSUNUZ, SHIELD'IN DE...
ONLARA SON DERECE İHTİYACI VAR!
BİZİMKİ KADAR OLAMAZ! NICK FURY'NİN MAKİNASI SOĞUK VE ETKİN 'KADINLA ERKEK ARASINDAKİ AŞK'TAN DA ANLAMAZ!
İNSAN KALBİNİN ACI VE KORKULARINDAN DA HABERSİZ!
AMA 116 NOLU DOSYADAN HABERDAR SEN DE ÖYLESİN...

GERÇEKLERLE BELLEĞİNİ
İÇİN.. KISACASI, BU OLAYI
SEN DE BİZE KATILIYORSUN!
A...AMA B...BEN ARTIK SHIELD'LE ÇALIŞMIYORUM! PASİF GÖREVDE BİLE DEĞİLİM!
FILE 116
EVET BEYİM, KAZANDINIZ! YÜZYILIN SEVGİLİSİ ÖDÜLÜNÜ KAZANDINIZ! BUNU NASIL YAPARSINIZ?
NE YAPTIĞIMI BİLİYORUM, BAYAN. BİR GÖREVLİYİ İŞE YOLLUYORUM BU SORUNDA SHIELD'IN HERKESE İHTİYACI VAR!
DURUMUMU ANIMSATTIĞINIZ İÇİN, SAĞOLUN BAY...
SHARON DOSYAYI İNCELERKEN, DİĞER
TÜMÜNDEN DAHA AĞIR BASAN BİR
KAPILIR...
BU RESİMLER!
CANAVARLAR
ECEK Mİ?!
O YARATIKLAR, EN İYİ ADAMLARIMIZI ÖLDÜRDÜLER!
FILE 116
CONFIDENTIAL
BİRİSİ, DÜNYA'YLA FRANKESTEIN'CILIK OYNUYOR, CANIM! O BİRİSİNİ BULUP, OYUNCAKLARINI ELİNDEN ALMALIYIZ! BİZİMLE BERABER MİSİNİZ?
OH, HAYIR! HAYIR! BENCE BİRİSİNİ DAHA YİTİRMEK ÜZEREYİZ!
E...EĞER BU BİR EMİRSE, SANIRIM BEN DE VARIM!

SHARON, BEN AKLINI KAÇIRDIN GALİBA! NE YAPTIĞINI BİLİYOR MUSUN?
BEN.. BEN KAPTAN'IN YAPACAĞINI YAPIYORUM! NE DENLİ ACI VERİRSE, VERSİN!
ŞU "BAY MUHTEŞEM"İ DİNLEDİN! BU İŞ BİR KATLİAM! ERKEKLERLE EŞİTLİĞİMİZİ KANITLAMANIN YOLU, ÖLÜME GİTMEK OLMAMALI!
İ...İŞ BU, LEİLA.. BOŞ DURUP BEKLEMEKTEN, DAHA İYİ, ÜSTELİK!
ESKİ BİR ŞOVENİST OLARAK İTİRAF EDEYİM Kİ, BU GENÇ KADIN OLDUKÇA MANTIKLI!
DİREKTİFLERİ VERMEK İÇİN, SİZİ BÜROMDA BEKLEYECEĞİM!
HMMF! SİZ SANIRIM İKİNCİ DÜNYA SAVAŞINDAKİ "KÖTÜ ONİKİ"DEN BİRİ OLMALISINIZ!
BENCE BU BUZDAĞI, KOMUTAN OLMALI! ONA YOK OLMASINI SÖYLE, CANIM! SÖYLE, HADİ!..
BEN, SHIELD'İN BENDEN BEKLEDİĞİ ŞEYİ YAPMAĞA GİDİYORUM.. SAÇLARIMI YAPTIRDIKTAN SONRA.
FATURAYI YOLLA!
BU ARADA ATMOSFERİN STRATOSFER TABAKASINDA HAMUR-ADAM DÜNYANIN ÜSTÜNDE UÇARAK YOLCULUĞUNU SÜRDÜRÜR..
ÇOK İLGİNÇ BİR HAYVANIN İÇİNDE YOLCULUK EDİYORSUNUZ, KAPTAN AMERİKA! SONİK HIZA ULAŞABİLEN BİR HAYVANIN İÇİNDE...

ADAM, BİR MÜREKKEP BALIĞI YA. GİBİ, HAVAYI İTEREK HARE - YALNIZ O, DAHA HIZLIDIR!
ANLAŞILAN, DERİSİNİ DE SERTLEŞTİREBİLİYOR! BU DUVARLAR EPEY SAĞLAM!
ÇOK DİKKATLİSİN, SEVGİLİ DOSTUM! EĞER ŞU ANDA HAMUR ADAMI DIŞARIDAN GÖREBİLSEYDİN, UÇAN TOPAĞA BENZEDİĞİNİ DE GÖRÜRDÜN!.
DIŞARIYA BAKMAYI ÇOK İSTERDİM. SALT MERAKIMI GİDERMEK İÇİN!
HAMUR BUNU YAPAR! REKLİ ŞEY, BU-
IŞININ ÇARPTIĞI YERDEN DUVAR İNCELMEĞE BAŞLIYOR!
VE..
O NOKTA ŞİMDİ TAMAMEN SAYDAM!
PENCERE GİBİ! ÜZERİNDEN GEÇTİĞİMİZ YERLERİ GÖREBİLİYORUZ!
T. DERE-TEPE UÇU- UZ! PEK AZ İNSA- IN GÖRME ŞANSINA BİLECEĞİ BİR MUCİZE BU!
EVET.. BİZE DİĞERLERİNİ ANLAT!..
YANİ BAŞKALARI DA OLDU MU? BİZİM GİBİ...
ONLARA NE OLDU? ONLARA NE YAPTINIZ?!
ASLINDA BU UZUN AMA ÇOK İLGİNÇ BİR ÖYKÜ. İKİNİZ DE OTURUN... BENİM GİBİ... LÜTFEN!

HAMUR-ADAM BU IŞI SİZİN İÇİN YAPAR. ASLINDA HİÇ TE ZOR DEĞİL! BENİM TEK YAPTIĞIM ÜSTÜMDEKİ KUTU ARACILIĞIYLA DÜŞÜNCEMİ İLETMEK!
İŞTE! GÖRÜYORSUNUZ, YA!
NE? ZEMİN YÜKSELİYOR!
YARATIK, VÜCUTLARIMIZ İÇİN, DESTEKLER YARATIYOR, KAPTAN!
ÇOK İYİ ANLATTIN, KIZIM! SİZDEN ÇOK MEMNUNUM... LÜTFEN SAKİN OLUN. ARKANIZA DAYANIN..
SİMDİ, ANLATMAYA BAŞLAYAYIM-
BİZİMLE OYUN OYNAMA! KİMSİN SEN? BİZDEN NE İSTİYORSUN?
HAYDİ, ŞİMDİ! HAYDİ! BÜTÜN BU GÖRDÜKLERİNİZİN KISA BİR KAÇ SÖZLE ANLATILABİLECEĞİNİ Mİ SANIYORSUNUZ?
NEDENSE, İÇİMDE GARİP BİR DUYGU VAR SANKİ BU OLANLARI BİLİYORMUŞUM GİBİ!
BIRAK KONUŞSUN!
ELBETTE! YAPTIKLARIMIN BU DENLİ TANINDIĞINI BİLMİYORDUM!
NİCK FURY BUNA ÖLSE İNANMAZ! AMA BEN 116 NOLU DOSYANIN KAYNAĞINI BULDUM!
AMA İZİN VERİRSENİZ, BAŞLAMAK İSTİYORUM!
OH, DEVAM EDİN!
"BEN ŞU ANDA GÖRDÜĞÜNÜZ DURUMA GELMEDEN ÖNCE, KÜÇÜK, SIRADAN BİR İNSANDIM. ALÇAKGÖNÜLLÜ VE İÇİNE KAPANIK BİRİ. YÜZYILLAR ÖNCE ATALARIMIN YAPTIKDIĞI SATODA YAŞIYORDUM ORASI HALA İSVİÇRE DAĞLARI ARASINDA, DİMDİK AYAKTADIR...."

M, ARNIM ZOLA'YDI! DÜNYAM, BIO-KİM. ABORATUARIYDI... PENCEREMDEN, SAVA- ALMANYA GÖKLERİNİ KIZILA BOYADIĞINI BİLİYORDUM... AMA DİĞER İNSANLARIN KLARI, BENİ ÇOK AZ İLGİLENDİRİYORDU.,,
"ÇÜNKÜ BEN, TÜM İN-SANLIĞIN ARZULADIĞI ŞE-YE SAHİPTİM.. YAŞAMIN GİZİNE!.. TAŞ ZEMİNİN AL-TINDA SAKLANMIŞ BİR DEMİR KUTUNUN İÇİNDE...
ARADA BİR, KUTUDAKİ SARARMIŞ KAĞITLA- GÖZ ATARDIM. HAÇLILAR ZAMANINDA, YAKIN 'DAN GETİRİLMİŞLERDİ... VE BEN, DNA' IN BULUNMASINDAN ÇOK ÖNCE ONLARI AÇI- A ÇIKARMIŞTIM...,,
"SANIRIM ZAMANIN İLK GENETİK MÜHENDİSİ SAYILABİLİRİM. YAPAY YAŞAM ÜRETEBİLMEK İÇİN, DENEYLER YAPTIM...,,
"ESKİ YAZILARIN SAYESİNDE BAŞARILI OL- UM! TABİİ İLK ÜRETTİĞİM, KÜÇÜK BİR ŞEYDİ... AMA CANLIYDI! YAŞADI... VE GELİŞTİ!..
"DENEY, DAHA BÜYÜK CANLILAR YARATMAMI SAĞLADI! BİR KISMI ZARARLIYDI, DENETLENE MİYORLARDI. KENDİ GÜVENLİĞİM İÇİN, ON-LARI YOKETMEK ZORUNDAYDIM!..,,
BLAM

"ÖZENLE, KENDİM İÇİN YENİ BİR VÜCUT GELİŞTİRDİM'. BEYNİNİ KORUYUCU BİR DURUMDA SAKLAYAN, DAHA GÜÇLÜ BİR VÜCUT!"
"KİŞİLİĞİMİ YENİ VÜCUTTAKİ BEYİNE İLETMEK İÇİN BİR ALET YAPMAK, ÇOK ZOR OLDU... AMA ONU DA YAPTIM! VE BİR GECE, ESKİ ARNİM ZOLA ÖLDÜ..."
"YENİSİ, İŞİ SÜRDÜRMEK İÇİN YAŞADI! O, DENEYLERİN YARATTIĞI ŞEYLERLE BAŞA ÇIKABİLİYORDU... YENİ VÜCUDUMUN İÇİNDEKİ BEYİN ÖYLESİNE YETERLİYDİ Kİ, ONLARI YALNIZ DÜŞÜNCEYLE YÖNETEBİLİYORDU..."
KORKUNÇ BİR ŞEY! BİZE DE BUNU YAPABİLİR Mİ? BEYNİMİZE ULAŞIP, BİZİ DE EMİRLERİNİ YAPMAĞA ZORLAYABİLİR Mİ?
BU, İLGİNÇ BİR SORU, ZOLA! B'Zİ YÖNETEBİLİRSİN YARATIKLARINA YAPTIĞIN GİBİ, HA?
HAYIR! BU, DAHA ÇÖZMEDİĞİM BİR BULMACA!

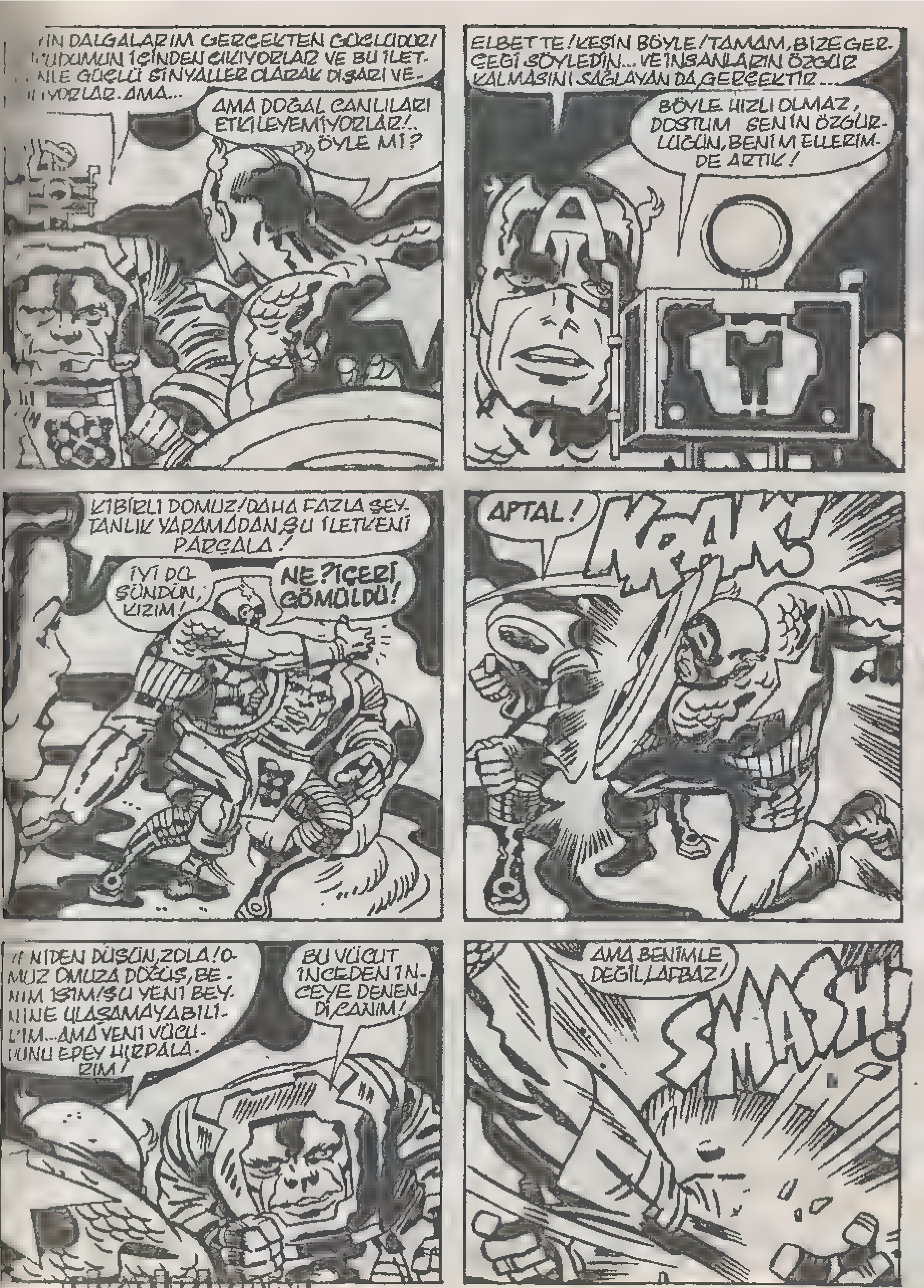

...IN DALGALARIM GERÇEKTEN GÜÇLÜDÜR! ...UDUMUN İÇİNDEN ÇIKIYORLAR VE BU İLET... ...NLE GÜÇLÜ SİNYALLER OLARAK DIŞARI VE... ...IYORLAR. AMA...
AMA DOĞAL CANLILARI ETKİLEYEMİYORLAR!.. ÖYLE Mİ?
ELBETTE! KESİN BÖYLE! TAMAM, BİZE GERÇEĞİ SÖYLEDİN... VE İNSANLARIN ÖZGÜR KALMASINI SAĞLAYAN DA, GERÇEKTİR...
BÖYLE HIZLI OLMAZ, DOSTUM. SENİN ÖZGÜRLÜĞÜN, BENİM ELLERİMDE ARTIK!
KİBİRLİ DOMUZ! DAHA FAZLA ŞEYTANLIK YAPAMADAN, ŞU İLETKENİ PARÇALA!
İYİ DÜŞÜNDÜN, KIZIM!
NE? İÇERİ GÖMÜLDÜ!
APTAL!
KRAK!
...NDEN DÜŞÜN, ZOLA! OMUZ OMUZA DÖVÜŞ, BENİM İŞİM! ŞU YENİ BEYNİNE ULAŞAMAYABİLİRİM... AMA YENİ VÜCUDUNU EPEY HIRPALARIM!
BU VÜCUT İNCEDEN İNCEYE DENENDİ, CANIM!
AMA BENİMLE DEĞİL, LAFBAZ!
SMASH!

EVET, AÇIKLIYORUM! YÜZ DEVRELERİMDEN BİRİNİ BOZMAYI BAŞARDIN...
YÜZ YOK OLDU! BELKİ DE GÖREMİYOR!
BENCE SAKINCASI YOK!
ONDAN DA GÜÇLÜSÜN! YEN ONU! ŞİMDİ YAP! ŞİMDİ!
DUR! ZOLA'NIN ARKASINDAKİ DUVAR CANLANIYOR, BAK!
CANLI DOKUDAN OLUŞAN DUVAR ANİDEN HAREKETLENİR VE YARATTIĞI ŞEYİ KAPTAN'IN ÜSTÜNE SALAR...
MADEM Kİ DÖĞÜŞMEKTE ISRAR EDİYORSUN, ÖYLE OLSUN, KAPTAN!
ELEKTRONİK YÜZÜNÜ ÇABUCAK ONARAN ZOLA, ZEVKLE DÖĞÜŞÜ İZLEMEĞE BAŞLAR...
SALDIR, PRIMUS! SALDIR!
ONUNLA DA BAŞA ÇIKABİLİRİM, ZOLA!
BU OLANAKSIZ, DOSTUM! PRIMUS BEDENİNİ TAŞ GİBİ SERTLEŞTİREBİLİR ÇÜNKÜ!
POW

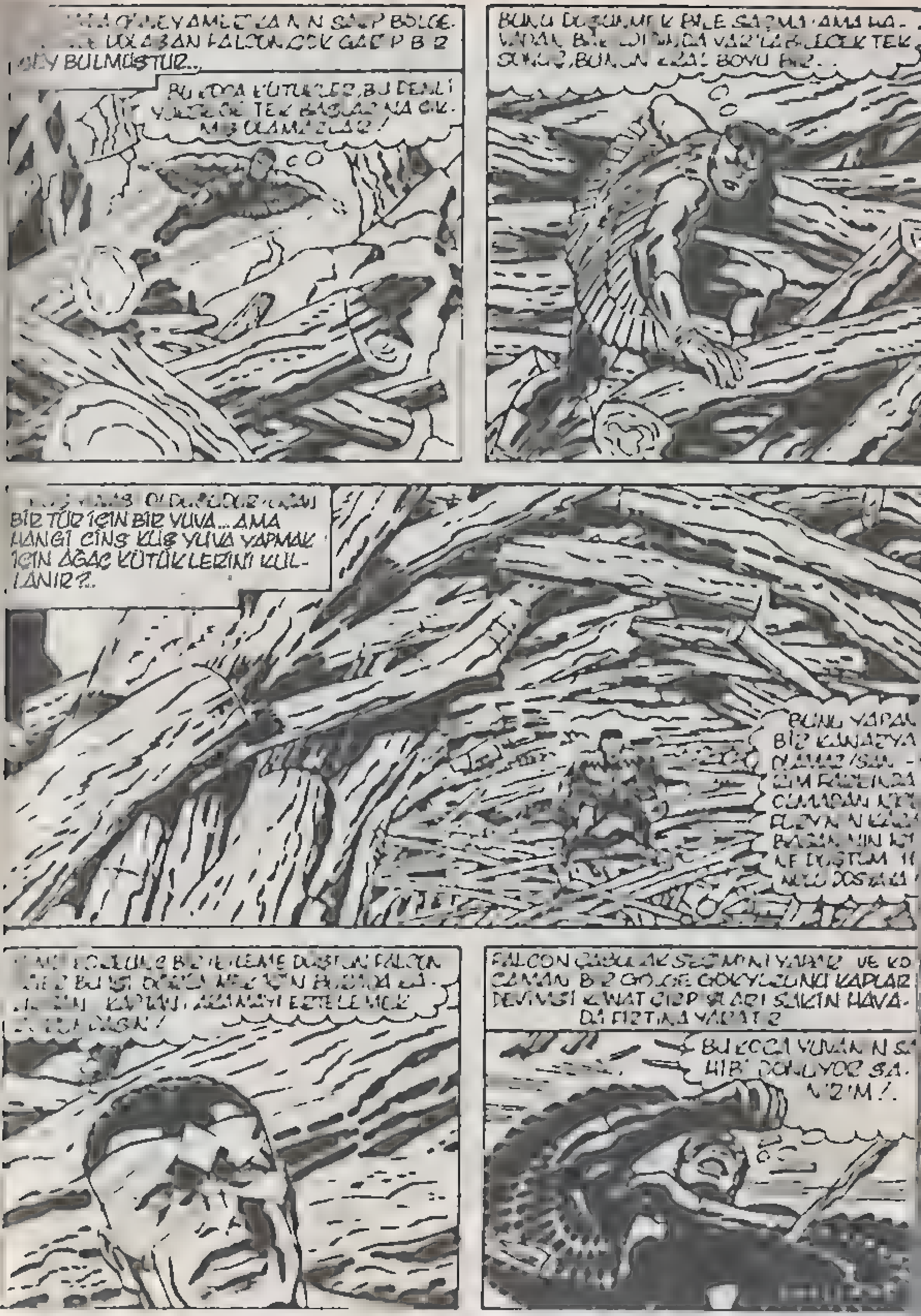
BULMUŞTUR..
BİR TÜR İÇİN BİR YUVA... AMA HANGİ CİNS KUŞ YUVA YAPMAK İÇİN AĞAÇ KÜTÜKLERİNİ KULLANIR?..

KOCA GÖLGE, ANİ BİR ÇEVİKLİKLE GÖZDEN YİTER. YUVADAKİ BİR YABANCI, HOŞ BİR GÖRÜNTÜ DEĞİLDİR... BİR DEV İÇİN BİLE!
ANLAŞILAN, YABANCILARDAN ÇEKİNİYOR... İZLEMEM GEREKECEK!
PEŞİNDE KOŞTUĞU ŞEY BU DENLİ BÜYÜK BİR ŞEY OLSA BİLE, AV ZORDUR FALCON İÇİN... AMA FALCON, GÖLGELERİN AVCISIDIR! UÇURUMUN KIYISINDAKİ KANAT UCUNUN SİLUETİ GÖZÜNDEN KAÇMAZ...
BENİ EKEMEZSİN, CANIM! BENİ YAKINDAN GÖRENE DEK PEŞİNİ BIRAKMAYACAĞIM!
FALCON HEDEFİNİ NİŞANLAYIP, İLERİ ATILIR!
OYUN BİTTİ, ŞİRİN ÇOCUK... BEN GELİYORUM!
GÖKYÜZÜ, ANİDEN YUVARLANAN KAYALARLA DOLAR... FALCON'A YÖNELTİLMİŞ ÖLÜMCÜL BİR ÇIĞ!
AMAN TANRIM! YOLUMU DEĞİŞTİREMEM... BURADAN ÇIKMAM DA, OLANAKSIZ!

DÜNYANIN ÖBÜR UCUNDA, KAP. ... BÜTÜN GÜÇLERLE KARŞI KARŞIYA... ANMASI OLANAKSIZ BIR DERI... RAKIBINE BOŞU BOŞUNA VURMAKTADIR!
HA!/YAKINDA BUNDAN BIKACAKSIN, KAPTAN!PRIMUS YENILMEZ!
WAK!
PATLA! BIR SHERMAN TANKI KADAR SERT!
SONRA KAÇINILMAZ GERÇEKLEŞIR!
ŞIMDI, PRIMUS! ŞIMDI!
UGH-H!!
GÜZEL, PRIMUS! KENDINI BIR KEZ ... KANITLADIN! BU ÜNLÜ SÜPER ... HRAMAN İNSAN EVRENININ ... RASGISINA RAKIP OLAMAZDI ZATEN!
KIZ HOŞUMA GITTI, BAY ZOLA...ONU KENDIMIN ILAN EDIYORUM!..
HAYIR! BIRAK BENI!
EĞER BÜTÜN İYI ADAMLAR YENILIRSE DÜNYANIN HALI NE OLUR?
KAÇIRMAYIN...
Hesap Günü

30¢
CC
210
JUNE
02453
CAPTAIN AMERICA
AND
THE FALCON
©1977 MARVEL
COMICS GROUP
THE RED SKULL!

Captain America No 210 Copyright c 1977 by MARVEL COMICS GROUP, Marvel Entertainment Gro
Inc Copyright c 1988 Bu dizinin Türkiye'de ve Türkçe konuşulan ülkelerde kitap ve dergi olarak yayın hakkı Alfa Yayıncılık Ltd Şti'ne veirilmiştir

WAK!!
GÖRELİM, BAKALIM... ÖLÜMÜ ATLATMAKTA, USTAYIMDIR!
ONU YENMEK, OLANAKSIZ GİBİ... AMA DENEMELİSİN! DENEMELİSİN!
BOŞUNA UĞRAŞMA...! NASIL OLSA SONUNDA GEBERECEKSİN!
BU EN GARİP YERDE VE EN GARİP VARLIKLARIN EMRİNDE OLAN BİR DÖĞÜŞ!.. SONUCU BELLİ OLMAYAN BİR DÖĞÜŞ...!
BUNUN SORUMLUSU SENSİN! YARATTIĞIN BU GARİP ŞEYİ DURDUR!
TAM BİR İNSAN GİBİ DÜŞÜNÜYORSUN, CANIM!
SİZLERDEN FARKLI OLABİLİR... AMA BÜTÜN YARATTIĞIM YAPITLAR İÇİNDE, İNSANA EN ÇOK...
...BENZEYENİ, PRİMUS'TUR BUNUNLA YÖNETİLİYOR!
ŞEYTAN! KATİL! ALÇAK!
SEN KARIŞMA, DONNA MARIA NARALANABİLİRSİN!
HAYIR! ENGEL OLMALIYIM! ŞUNU BİR ALABİLSEM...!
ÜZGÜNÜM! BUNA İZİN VEREMEM! BENDEN AYRILMAZ!
BU ALET SAYESİNDE, MUCİZELERİM HAREKET EDİYOR! HAMUR-ADAM SİZİNLE İLGİLENECEK!..
UGN-!

ZEMİNİ KAMÇILAR. A-
VEREN LİFLER VE GÜÇ / BÜTÜN KUMAN-
DÜĞMELERİNİ KAPSAYAN AKIL KUMAN-
ADLI ALETİ TAŞIYAN VE ARNİM ZO-
ADINI ALMIŞ YARATIK...
SSNNK!
ZEMİN BU ENERJİYE UYAR. ÇÜNKÜ BİR HAYVANIN PARÇASIDIR VE CANLIDIR...ZOLA'NIN GENETİK ALANDAKİ DEHASININ BİR ÜRÜNÜ...
U...HAYIR! HAYIR!
MİN DALGALI BİR DERYA SANKİ! LİFLER,
ERİNDEKİ NESNELERİ YUTMAĞA HAZIR...
OK GÜÇ-
! KURTU
LAMIYO-
RUM!
KORKMA, DONNA MARIA... SENİ KURTARACAĞIM!
AMA UĞRAŞ BOŞUNADIR. KURBANLAR, ÇARESİZDİR...
BU ŞEY YAŞIYOR! ONUN İNSAFINA KALDIK ARTIK!
BİZ DE YAŞIYORUZ! SAVAŞMAK İÇİN ŞANSIMIZI DENEMELİYİZ!
BUNA GEREK YOKTU. ONU KOLAYCA HAKLAYABİLİRDİM! ZATEN BUNUN İÇİN YAPILMADIM MI, BEN?
BECERİKSİZ, YETERSİZSİN, PRİMUS! BELKİ BAŞKA BİR ZAMAN DAHA İYİSİNİ BECERİRSİN!

BEN HAMUR ADAM VE DİĞERLERİ GİBİ DEĞİLİM. BEN DE O KIZ GİBİ, BİR İNSANIM!
SAÇMA! ONLAR KENDİ DOKULARINI CAM GİBİ SAYDAM YAPABİLİRLER Mİ?
SEN BUNU YAPABİLİRSİN, PRIMUS.. HAMUR-ADAM BİZE BU GÖRÜNTÜYÜ SAĞLADI VE BİÇİMİNİ SÜPERSONİK BİR GEZİYE GÖRE DEĞİŞTİRDİ. O DA SENİN GİBİ!
YALAN! HAMUR-ADAM KABA VE ÇİRKİN BİR HAYVAN!
ŞİMDİ BAK.. ASIL BİÇİMİNE DÖNÜŞÜNÜ İZLE! BENİ BU AKILSIZ ÇANTAYLA NASIL BİR TUTABİLİRSİN? BEN FARKLIYIM!
BEN FARKLIYIM, YÜCE ZOLA!
BUNU BAŞKA ZAMAN TARTIŞIRIZ! HAMUR-ADAM YAVAŞLIYOR.. ŞATOYA GELİYORUZ!
BİRKAÇ DAKİKA SONRA, HAMUR-ADAM'IN GÖLGESİ, ORTA ÇAĞDAN KALMA ESKİ BİR AVLUNUN ÜSTÜNE DÜŞER...
SONRA YAVAŞÇA VE KOLAYCA, ZOLA'NIN BU ATADAN KALMA FRANKEŞTAYN LABORATUARINA İNMEĞE BAŞLAR...

OLA, İKİ OMUZUNDAKİ VERİCİ ARACI-
A, TELEPATİK EMİRLER VERMEKTEDİR
ADAMIN DUYAZLARI, BU SAYEDE A-
BAĞOL, HAMUR ADAM EVDE OLMAK NE GÜZEL!
BU HARİKA ORGANİZMADAN, CANLI BİR RAMPA OLUŞUR VE EFENDİSİ AVLUYA BİR ZAFER EDASIYLA İNER...
HİÇ BU DENLİ HARİKA BİR ŞEY GÖRDÜN MÜ, PRİMUS? EFENDİSİNİ RAHAT ETTİREBİLMEK İÇİN, YAPMAYACAĞI ŞEY YOK!
AMA BENİ
BENİ SİNİRLENDİRME, PRİMUS! KIZ VE KAPTAN AMERİKA'YLA İLGİLİ PLANLARIM SENİ İLGİLENDİRMEZ!
ONU BU ALETLE YÖNETTİĞİN İÇİN SANA BAĞLI KALIYOR. HİÇ ONA KENDİ İSTEKLERİNİ SORDUN MU?
ZOLA BU SORUYA YANIT VERMEZ GÖZLERİ, HAMUR-ADAM'IN KAPIYA DOĞRU İTTİĞİ TUT-
SAKLARDADIR...
DONNA
NASIL OLSA KURTULACAĞIZ!
AMA BU YARATIK
BAŞA
İNSAN DEĞİLLER
ONLARI
ORAYA KOY!

ŞATO DUVARININ ÜSTÜNDEKİ METAL BİR KAPAK,YENİ KURBANLARINI İÇERİ ALMAK İÇİN AÇILIR...
ODANIN İÇİNDE TUTSAKLAR SERBEST BI- KILIR VE YERE DÜŞERLER...
VE...!
CLANK!
KAHRETSİN! YETİŞEMEDİM! KAPI KAPANDI!
KAPANA KISILDIK!..
BU...BU İBLİS BİZE NE YAPMAK İSTİYOR,KAPTAN?.. NE OLACAĞINI BİLMİYORUZ!
UHH!..KIPIRDATAMIYORUM!
BÜTÜN GÜCÜME DİRENDİ! BU NORMAL BİR METAL DEĞİL! SANKİ..SANKİ ESNEK! DO..DONNA MARİA...
Ç...ÇOK KORKUNÇ! BU CANAVAR, DENEYLERİNDEN NE ZAMAN VAZ GEÇECEK? NE ZAMAN?!
BU...BU KAPAK CANLI!.. YAŞIYOR! YAŞIYOR BU!
SARIL BANA... SIKI SARIL! SEN YANIMDAYKEN, O DELİDEN KORKMUYORUM!
EVET...ŞEY...ANLIYORUM,DONNA MARİA! A..AMA NASIL KAÇACAĞIMIZI PLANLASAK DAHA İYİ OLUR!..

BU DOSTÇA KUCAKLAŞMA, AZ DA OLSA, BİR RAHATLIK SAĞLAMIŞTI. KAPTAN AMERİKA'NIN BU TUHAF OLAYLA UĞRAŞTIĞINDAN BERİ, BÜTÜN GAYRETİ BOŞA ÇIKMIŞTI.. VE HİLELİ BİYOLOJİNİN OLUŞTURDUĞU, ŞU ANDA BULUNDUKLARI YERİN HER YANI CANLIYDI...CANLI BİR TEHLİKE! VE... VE GÖLGELER HAREKET ETMEĞE BAŞLADIĞINDA ...!!!
GÖ...GÖRÜYORUM! AMA NE OLDUĞUNU ANLAYAMIYORUM!..
NE OLDUĞUNU ANLAYACAĞIZ...
ARKAMDA DUR!
BİZE DOĞRU GELİYOR!
IŞIK ÇOK AZ! BİLİYORUM, ORADA!.. DURAĞAN ADIMLARLA GELİYOR!.. SANKİ YÜRÜMEYİ YENİ ÖĞRENEN BİRİ GİBİ!

AMA ARNIM ZOLA'NIN GÖLGESİ UZUNDU. AYNI ANDA, KİLOMETRELERCE ÖTEDEKİ FALCON'UN ÜZERİNE DÜŞMÜŞTÜ.
YA BİR YERE SIĞINMALI, YADA ŞU LANET KAYA PARÇALARIYLA UĞRAŞMA RİSKİNİ GÖZE ALMALIYIM!
ZİRVENİN NERESİ OLDUĞUNDAN HABERSİZ SÜRDÜRDÜĞÜ ARAŞTIRMA ONU, KUZEY AMERİKA'NIN ORMANLARINDAN BİRİNİN İLKEL ORTAMIYLA YÜZ YÜZE GETİRMİŞTİ...
BU KAYALIĞIN TEPESİNDE BİR ŞEY VAR... BÜYÜKÇE BİR ŞEY!
BENİMLE OYUN OYNUYOR! SANKİ BANA KAYALARI FIRLATMAK İSTER GİBİ!..
MERAKLI BİR ARAŞTIRMACI OLMADIĞI KESİN!
ŞU ŞEYE YAKINDAN BAKAYIM! 'LIK DENEME İÇİN, OLDUKÇA UZAKTA! AMA BİÇİMİ, BİR ÖDLEĞİ TİTRETMEĞE YETERLİ!
KAYA YAĞMURU BİTTİ SANIRIM!
DENEMENİN TAM SIRASI! EN İYİSİ, DOSDOĞRU ÜSTÜNE GİTMEK...!
GELİYORUM, KOCA KUŞ!

...ON HIZLA GÖKYÜZÜNE UÇAR... BU GÖRKEMLİ, KANATLI SİLAH, YÜKSEK KAYALIK-
...A PUSU KURARAK, UĞURSUZ SESSİZLİĞİ DİNLEMEKTEDİR. ARNİM ZOLA'NIN BİR
...UNÜ OLAN BU KUŞ TA DİĞER CANLILARLA BESLENMEKTEDİR. FALCON, BUNUN
DA SHIELD'IN 116 NOLU DOSYASINDA YER ALAN KORKUNÇ GİZEMLER-
DEN BİRİ OLDUĞUNU ANLAMIŞTIR. VE AZ SONRA DA BU KARABASAN-
LA BURUN BURUNA GELİR!!!
SKRAAWWK!!
OH... TANRIM!

BU ARADA, SHIELD BÖLGE BÜROSUNDA... DOSYA 116'NIN AĞLARI, KAPTAN'I DA KAPSIYORDU...
ÇALIŞMAYA HAZIR MISIN, SHARON ?
EVET, EFENDİM DİREKTİFİNİZİ BEKLİYORUM!
İŞLER SARPAŞARIYOR. SHIELD, DAHA BU SABAH BİR CANAVAR DAHA SAPTADI. İKİ İYİ ADAMIMIZ TUTSAK DÜŞTÜ! BU DURUMDA BÜTÜN KOZLARIMIZI OYNAMALIYIZ!..
DEMEK Kİ AMAÇ, PATRONU BULMAK?!
ZOR! KOMPİTÜRLER ONUN BİR BİYOKİMYAGER... BELKİ DE GENETİK MÜHENDİSLİĞİN BİR ÖNCÜSÜ OLARAK GÖSTERİYOR!
AMA ONU BİR BİLEN OLMALI! AYNI KONUYLA UĞRAŞAN BİRİ...
BU ALANDAKİ HERKESİ ARAŞTIRDIK. SONUÇ YOK. BU ÇILGIN DEHAYI ALAŞAĞI ETMEK İÇİN...
...BELKİ DE SON ŞANSIMIZ SENSİN!
ÜZERİNDE DÜŞÜNECEĞİM BİR İPUCU VARDIR SANIRIM...
EVET... BU ADAMIN BU FRANKESTAYN FABRİKASI İÇİN MALİ KAYNAKLARA İHTİYACI OLDUĞUNU SANIYORUZ TEK UMUDUMUZ, BU...
BU ONUN KİMLİĞİNİ KAPSIYOR MU?
BU ARADA NOTLARA GÖZ AT!
FILE 116
HAYIR. ONUN ADINI VE RESMİNİ HAVALANDIĞINDA ÖĞRENECEKSİN!
BU DURUMDA UÇACAĞIM, DEĞİL Mİ?

...NRA SHARON'UN JETİ, UÇUŞA GEÇER..
TAMAM, SCRAMBLE. GÖSTER YETENEĞİNİ! OTOMATİK KONTROLÜ DENE!
TAMAM, PATRON.. ŞİMDİ.. KİM BU ADAM? NEREDE? NİÇİN BUNU GÖSTERDİNİZ?
CYRUS FENTON. ... BİR ADAMMIŞ. ... VE ÇILGIN TANINMAYI YEĞLİYOR. ... DE ŞANSLI. YATIRIMLARI...
..ÇOK FARKLI ALANLARDA VE OLDUKÇA DA ÜNLÜ BİRİ! ANLAŞILDI MI?
TIPKI FİLM ADI GİBİ GİBİ..."YALNIZ VE MİLYONER!".. AMA BU ONU FARKLI BİRİ YAPMIYOR!
ÇOK DOĞRU!.. AMA BU KUŞ, DÜZENBAZLARCA KANDIRILIYOR!
İŞTE RESİMDEKİ, SENİN ADAMIN. İYİ BAK! ONA SAYGILI VE TEMKİNLİ DAVRAN...
TIPKI BİR BEYEFENDİ GİBİ!
DEĞİLDİR. SAYGILI VE TEMKİNLİ OL AMA TABANCANI DA UNUTMA!
BELKİ UZAK BİR OLASILIK, AMA CYRUS FENTON CANAVARLARIN PARA KAYNAĞI OLABİLİR...

O SIRADA, AVLUDA O-LAN ARNİM ZOLA, DÖRT GÖZLE PARA KAYNAK-LARINI BEKLİYORDU..:
KIZI DEĞİŞTİR-MEYECEKSİN!
O BE-NİM!
SANA SÖYLÜYO-RUM!
YENİ KURBANLAR ELİMİZDE, PRIMUS! ON-LARI YENİ-DEN YARA-TACAĞIM!
PRIMUS'TAN ÖNCE, ZOLA DAVRANIR!
APTAL YARATIK! BUNU SEN İSTE-DİN!.. AL BA-KALIM!
BEN.. BEN!!!
HİÇ BİR ŞEY YAPAMAZSIN, PRIMUS! SANA VERDİĞİM GÜCE KARŞIN, BEYNİN BU ALETİN KÖLESİ...YANİ İSTEKLERİMİN!..
OLANAKSIZ! BENİM YAPITLARIM BU ALETE KARŞI KOYAMAZ! ŞİMDİ GERİ ÇEKİL, PRI-MUS..
--HAYDİ, ÇE-KİL!
SNIK!
E...ELİME FIRSAT GEÇER GEÇMEZ, SENİ MAHVEDE-CEĞİM!
B...BENİ DE HAMUR ADAMLA BI...BİR-LEŞTİRMEK İS... İSTİYORSUN.. ASLA!..

KARŞI KOYAMADAN BİRLEŞME
SNIK!
APTAL! SADECE YENİDEN YAPILMIŞ BİR DOKUSUN!
İNSAN KILIĞINDA BİR LASTİK!
AZ SONRA PRIMUS TÜMÜYLE YOK OLMUŞTUR..
YENİDEN OLUŞACAĞIM...VE O ZAMAN...
SADECE SANA İHTİYACIM OLDUĞU ZAMAN.. BELKİ DE ASLA!
NDE ORTADA HAMUR-ADAM KOCA KAUÇUK OLDU UYSAL, HİZMET-
HİÇKİMSE SENİ GÜZEL BULMAZ, HAMUR-ADAM.. AMA BANA GÖRE, HARİKA BİRİSİN, SEN!..
SNIK!
ÜRETMEK İSTEDİĞİM ŞEYLERİN KODLARI SENDE SAKLI...SANA GÜVENİYORUM!
ALETİN ETKİSİYLE, BİR TEPKİ OLUŞUR. HAMUR-ADAM'IN BÜNYESİNDEN İKİ CANLI OLUŞUR...

BU İKİ CANLININ BASİT BİR GÖREVLERİ VARDIR. YORULMADAN... BIKMADAN... USANMADAN... ŞATODA NÖBET TUTMAK!
HER HANGİ BİR ŞEYİ, YIRMİ MİL UZAKLIKTAN SEÇEBİLİYORLAR... HİÇ BİR ŞEY KAÇMAZ GÖZLERİNDEN!
BİYOLOJİK TEKNOLOJİ, UYGAR İNSANIN SIKICI, GÜRÜLTÜLÜ BÜTÜN MAKİNALARINA YANITTIR!
KOMUTLARI BEN VERECEĞİM AMA, PARA KAYNAĞIMI DA UNUTMAMALIYIM! O OLMASAYDI, PROJELERİM AKSAYACAK, PARA ARAMAK ZORUNDA KALACAKTIM!
ALETE BİR DİĞER DOKUNUŞ, BAŞKA BİR ŞEYİ ORTAYA ÇIKARDI..
TELE GÖRÜNTÜ İÇİN, SAĞOL! FİNANSÖRÜMLE GÖRÜŞMENİN, TAM ZAMANI!
SNIK!

ADAM SAYESİNDE, TELE-SEYIR DEV- ...IZER. DÜŞÜNCE DALGALARINI YUTA- ...ÖRME VE DUYMA BİÇİMİNE DÖNÜŞ- TÜRÜR...
NE BİR KABLO, NE EK- RAN... HANGİ TELEVİZ- YON İSTASYONU BU- NUNLA YARIŞABİLİR? BU GEZEGENDE İSTEDİ- ĞİMLE...
...KONUŞABİLİRİM!
...LANTI HEMEN KURULMUŞTUR...
...A! SEN!.. ...SAATTE... ...Nİ BİR GELİŞ- ...M? PARA ...SORUN?
HABERLER İYİ... SON AVIM ŞANSLI GEÇTİ!
ŞEY.. PROJELERİMİ- Zİ GERÇEKLEŞTİRE- BİLECEĞİMİZ İKİ ÖRNEK GETİR- DİM!.
DEMEK GETİR- DİN? HA HA HA!
İŞBİRLİĞİMİZ SE- Nİ ACIMASIZ BİR VARLIĞA DÖNÜŞTÜR- DÜ!.
...SONUNDA ...SERVET YATI- YOR, EFEN- DİM...
EVET... EN ÖNEM- Lİ ŞEY, GÜÇ! GERİSİ ZIR- VA!
PEKİ BU ÖR- NEKLERİN Ö- ZELLİĞİ NE?
BİRİSİ, TAM BİR KAH- RAMAN. KAPTAN AMERİKA DİYE Bİ- LİNİYOR!
NE? SEN.. SEN KAPTAN AMERİKA'YI MI YAKALADIN?

O VE KIZ ARKADAŞI ŞU ANDA ŞATOMDALAR!
BEEEEEP!
ŞU MONİTÖRÜ KAPA... SAĞDAN BİRİ GELİYOR!..
BAĞIŞLA, ZOLA!
KURUKAFA GÜVENLİK DÜĞMESİNE BASAR VE...
BİR JET/İNİYOR! SANIRIM SHIELD'DEN BİR KONUĞUM VAR! KAHRETSİN!
O UĞURSUZ SORULARA YANIT VERMENİN SIRASI MI ŞİMDİ?
GÖRÜŞMEYİ KES, ZOLA! YARIN GÖRÜŞÜRÜZ. ZAFER BİZİMDİR!
YARIN..! KONUŞURUZ HOŞÇA KAL!
AZ SONRA...
ZOLA'NIN TUTSAĞI KAPTAN AMERİKA GERÇEKTEN ELİMDE. ŞANS BENDEN YANA!
EVET.. HESAPLAŞMA GÜNÜ!. ESKİ DİDİŞMELER, KAVGALAR SON BULACAK! ŞANS BENDEN YANA!
YILLAR NASIL DA GEÇTİ! AMA NEFRET NASIL DA SÜRÜYOR?! DOSTLA DÜŞMANI YALNIZCA ÖLÜM AYIRABİLİR... ÖLÜM!
ÖLÜM..! SANATSAL BİR İNTİKAM!
EVET! ÇOK İYİ BİR FİKİR..
KAPTAN AMERİKA YAŞAYAN BİR ÖLÜ OLACAK!
AMA ÖNCE ÖBÜRÜNÜ ÇÖZMELİ! KURUKAFA'NIN BİR APTALA OYNAYACAĞI OYUN!..

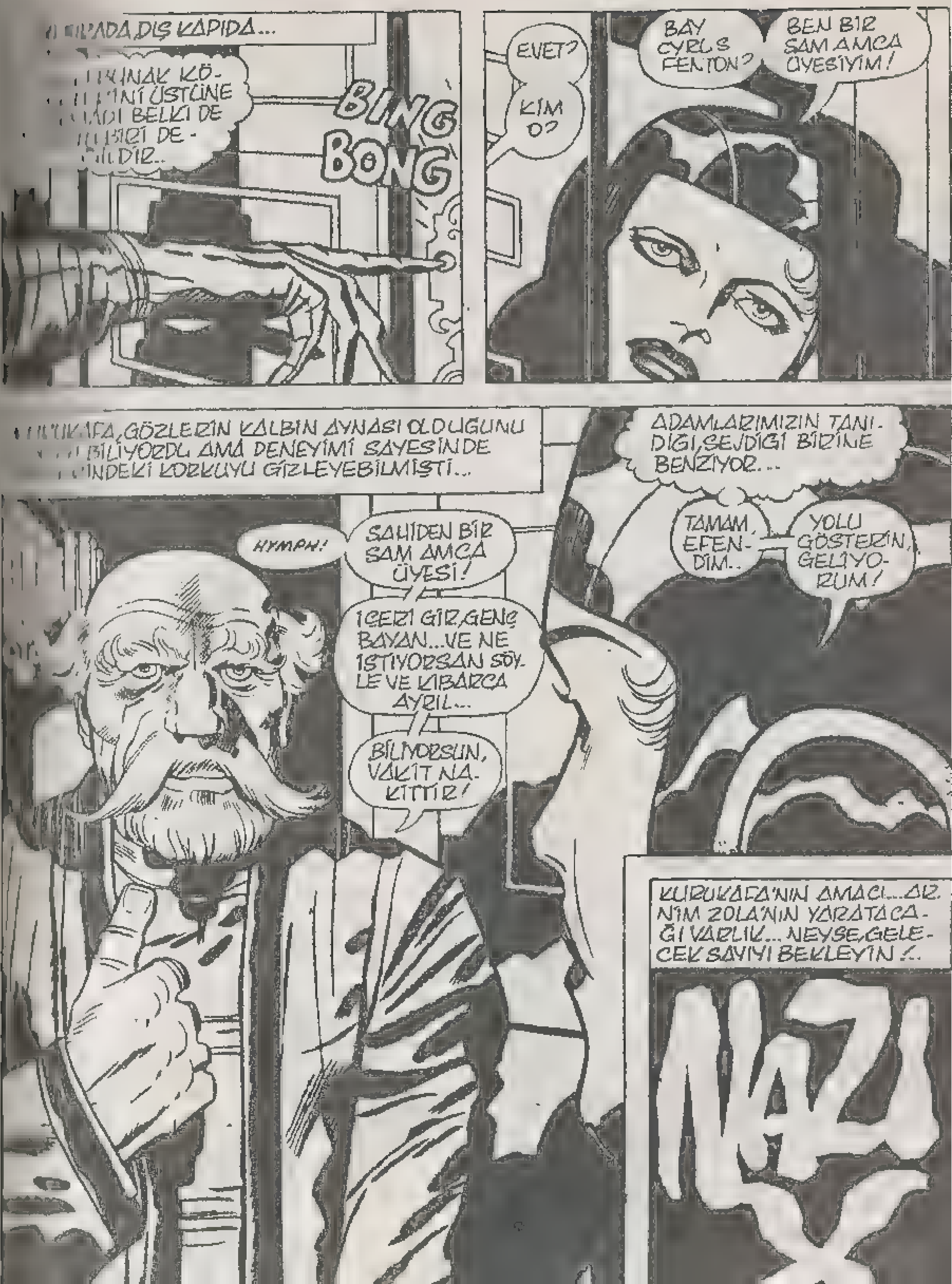
...ADA DIŞ KAPIDA...
...INAK KÖ- ...İNİ ÜSTÜNE ...ADI BELKİ DE ...BİRİ DE- ...DİR..
BING BONG
EVET?
KİM O?
BAY CYRUS FENTON?
BEN BİR SAM AMCA ÜYESİYİM!
...KAFA, GÖZLERİN KALBİN AYNASI OLDUĞUNU ...BİLİYORDU AMA DENEYİMİ SAYESİNDE ...İNDEKİ KORKUYU GİZLEYEBİLMİŞTİ...
HYMPH!
SAHİDEN BİR SAM AMCA ÜYESİ!
İÇERİ GİR, GENÇ BAYAN... VE NE İSTİYORSAN SÖYLE VE KİBARCA AYRIL...
BİLİYORSUN, VAKİT NAKİTTİR!
ADAMLARIMIZIN TANIDIĞI, SEVDİĞİ BİRİNE BENZİYOR...
TAMAM, EFENDİM..
YOLU GÖSTERİN, GELİYORUM!
KURUKAFA'NIN AMACI... ARNİM ZOLA'NIN YARATACAĞI VARLIK... NEYSE, GELECEK SAYIYI BEKLEYİN!..
NAZI

Okuyucu Köşesi

Sayın Erdal Çakıcıoğlu,
Alfa Yayınlarınızdaki çalışmalarınızın başarılı geçmesini diliyor, yayınlamakta olduğunuz çizgi romanlardaki kalite için sizi ve Alfa Yayınlarında çalışanları kutluyorum. Fantastik Dörtlü Amerika'daki yayınına 1989 sonlarında yetişecek o zaman FD aylık mı olacak yoksa elinizde bulunan yayınlanmamış eski sayılarımı yayınlayacaksınız? Yayınlamanız için KA resmini gönderiyorum. Bir de cevaplamanızı istediğim üç sorum var. 1)Vestern türünden yayınlar yayınlayacak mısınız? 2)Yeni Marvel yayınları çıkaracakmısınız? 3) Bilgisayara adresimi kaydederseniz ve adresime eşantiyonlarınızdan gönderirseniz sevinirim.

M.Hilmi KARAKAYA
Şemsettin Günaltay Cad.Çınar Çıkmazı Ankara Apt.9/11
Üsterenköy - İstanbul

Değerli Hilmi kardeş;
Dileğine ve övgüne gönülden teşekkür ederiz FD'nün Amerika'daki yayınlara yetişmesi sizleri korkutmasın. Dergimiz aynı peryodla sürecek. Sizlere sunacak kadar malzeme var elimizde. Gönderdiğin resim yayın tekniğine uymadığı için yayınlayamıyoruz. Yeni ve çini mürekkebiyle çizilmiş bir resim gönderirsen yayınlarız. Sorularına gelince 1)Vestern türü çizgi roman yayınlamak programımızda var. Umarız yakın gelecekte gerçekleşir. Çünkü programımızdaki Vestern oldukça re daha beklemen gerek diyoruz. 3)Adresini bilgisayarımıza kayd ettik ve eşantiyonlarımızdan gönderdik. Sevgilerimizle.

Sayın Alfa Yetkilileri;
Siz ilkönce yaptığınız bu muhteşem işten dolayı kutluyorum. Ben iki senedir Conan okumaktayım. Elime KA ve FD 'nün çıktığını bildiren broşür geçtiğinde soluğu çarşıda aldım. Ve 1 Nisandan beri bu yayınlarınızı almaktayım. Yalnız size bazı tenkitlerim olacak. 1)KA'nın çizgileri neden bozuldu? Eğer birinci sayıyla onuncuyu karşılaştıracak olursak çizgide çok büyük bir fark olduğu anlaşılır. 2)Ve bazı arkadaşlara verdiğiniz cevaplardan anladığıma göre bir bombanız varmış. Acaba bu bombayla hangi çizgi romanlar gelecek? Lütfen bunu biraz çıtlatırmısınız? 3)Lütfen en son broşürlerinizden adresime yollarmısınız?

Ege KURAN
Bekardere Sk.No 9
Çengelköy - İSTANBUL

Ege Kardeş;
Övgüne teşekkür ediyoruz. Eleştirine de. Eleştirini elbette dikkate alacağız. Ancak KA olsun, diğer yayınlarımız olsun, büyük bir titizlikle üzerinde çalıştığımızı bilmeni isteriz. Ancak buna

Okuyucu Köşesi

uğraşacağız.Bombamıza gelin... Patlatmamıza o denli az ... müre kaldı ki gel biz,ilke... bozup çıtlatmayalım,sen de ... bekle.En son broşürümüz adresine postalandı. Resimlerini yayınlamak üzere,sıraya koy-...

Sayın Alfa Yetkilileri;
...e sizi bize bu güzel yayınla... sunduğunuz için candan kutla... ım.Ben lise bire gidiyorum.Ve ilkokul üçten beri Conan okuyorum.Conan'ın hiçbir sayısını kaçırmadım.Daha sonra Kaptan Venüs ve Uzay Yolu adlı kitapları aldım.Kaptan Amerika ve Rom'u ilk sayısından beri izlemekteyim.Şimdi size üç sorum olacak. 1)Bana bir broşür gönderirmisiniz? 2)Eşantiyonlarınızdan ve posta çeklerinizden gönderirmisiniz? 3)Acaba KA 'yı cilt halinde çıkarabilirmisiniz? Size yaptığım birkaç resim yolluyorum. Değerlendirip yayınlarsanız memnun olurum. Sevgilerimle.

İsmet KAHVECİOĞLU
Varvara Mah.Çakıroğlu Sk.No 8
TURHAL

Sevgili İsmet;
İlgine teşekkür ederek sorularının yanıtına geçiyoruz. 1)Adresine yayınevimizin yeni broşüründen gönderdik. 3)İleride evet. Resimlerini yayınlamak üzere sıraya koyduk. Sevgilerimizle.

Sayın Alfa Yetkilileri;
Bu Alfa Yayınlarına yazdığım ilk mektup.Yayınlarınızın çoğunu takip etmekteyim.Ancak Conan'ın ayrı bir yeri var.Size bazı sorularım olacak.1) Conan Kolleksiyon Dizisi kaç sayı sürecek? 2) FD ve KA'yı ne kadar süre yayınlamayı düşünüyorsunuz? 3)Bir çok okuyucunuza eşantiyon veriyormuşsunuz.Bana da gönderirmisiniz?
Vereceğiniz cevaplar için teşekkürler.

Ayşe Banu TAYLAN
İdealtepe Bağdat Cad.No 217
Erdem Apt.A Blok Daire 2
Küçükyalı - İSTANBUL

Değerli Ayşe Banu;
Bu ilk ve değerli mektubuna teşekkür ederek hemen yanıtlara geçelim istersen. 1)Conan Kolleksiyon Dizsi daha çok uzun bir süre sürecek.Çünkü Kolleksiyonları yıllarca sürdürecek malzeme var şu an elimizde 2)FD ve KA 'yıda yayınları sürdüğü sürece biz de yayınlamayı sürdüreceğiz. 3)Elbet te.Gönderdik bile. 4)Adresine broşür de gönderildi. Conan Yeni Maceralar Dizisi'nde yayınlanmasını istemişsin yanıtlarının. Ama biz daha fazla beklemeni istemediğimiz için KA'da yayınladık. Nasıl olsa hepsini izliyorsun. Farketmez değil mi? Haydi kal sağlıcakla.

Okuyucu Köşesi

Sayın Alfa Yetkilileri;
Bize böyle yayınlar sunduğunuz için teşekkür ederim. Ben yayınlarınızdan KA'yı ve FD'yü beğenerek okuyorum. Sizden birkaç broşür ve posta çeki istiyorum. Sevgilerimle.

Hakan SARIÇAYIR
İÜ Çapa Tıp Fakültesi Dekanlık
Hastane Müdürlüğü
Çapa - İSTANBUL

Sevgili Hakan;
İlgine, sevgine, beğenine teşekkür ederiz. Gösterdiğin adrese broşür ve posta çeki gönderildi. Sevgilerle.

Sayın Alfa Mensupları;
Size birkaç soru sormak istiyorum. 1) Kapak resimlerinde kullandığınız boyanın adı nedir? 2) KA nın orijinal sayılarını nasıl elde edebilirim? 3) Bana Conan Kolleksiyon ve broşür gönderirmisiniz? 4) Resim yarışması düzenlemeyi düşünüyormusunuz? Sorularımı cevaplarsanız sevinirim.

Mahmut A. Asrar
Attar Sk. 1912
GOPAŞA - ANKARA

Mahmut Kardeş;
Sağol iyiyiz, sizlerin ilgisiyle iyiyiz. İstersen sözü uzatmadan sorularını yanıtlayalım. 1) Kapak resimlerinde guaş ve ekolin boya kullanıyoruz. 2) KA ve Falcon'un orijinal sayılarını Marvel Comics (Amerika) firmasından sağlayabilirsiniz. 3) Adresine gönderildi. 4) Evet yakında daha kapsamlı bir yarışma düzenlemeyi düşünüyoruz. Mutlu günler dileriz.

Sayın Alfa Yayınları Yekilileri:
Conan yayınlarınızı severek okuyorum. Yaptığınız ankete katılmayı kendime borç bilirim. Marvel'in en çok okumak istediğim yayınları KA, Hulk, Iron Man'dir. Bazı eksik sayılarım var onları nasıl alabilirim? Bu konuda beni aydınlatırsanız sevinirim.

Murat ŞİMŞEK
Bakkal Ahmet Gönendi Eliyle
Sebil Kasabası
TARSUS - İÇEL

Murat Kardeş;
Övgün için sağol Anketi yanıtlamakta biraz geç kalmışsın. Ama olsun. Şu isabete bak ki, sen de diğer tüm okuyucularımızın istekleri doğrultusunda hareket etmişsin. İşte bu isteklerdir ki bize KA ve FD'yü yayınlattı. Bu isteklerdir ki bu yayınlarımız 14. sayılarına geldiğimiz bu günde hala büyük bir başarıyla sürüyor. Conan'ın yada diğer yayınlarımızın eksik sayılarını, yayınevimizden posta çekiyle isteyebilirsin. Sevgilerle.

Benim adım Murat BABUR. Gümüşhane'nin Köse ilçesinde oturuyorum. Kitaplarınızı devamlı okuyorum. Broşür göndermenizi rica ediyorum. Sevgilerimle.

Murat BABUR
Oltan sungurlu Cad. Ezemoğlu Bakkalı No 21 KÖSE

Sevgili Murat;
Broşürlerimizi adresine gönderdik. Buradan sevgi ve selamlarımızı iletiyoruz.

Okuyucu Köşesi

ayın Alfa Yetkilileri;
ncelikle Size KA ve Tenten gibi yayınları bize sunduğunuz için çok teşekkür ederim. Size birkaç sorum var, cevaplarsanız sevinirim. 1)Tenten'in başka serüvenleri varmı?Yoksa yeni baştan mı devam edecek? Tenten'le ilgili bir broşür gönderirmisiniz? 2) sizden KA'nın arabası, zırhı ve motorbisikleti hakkında bilgiler gönderibilirmisiniz? KA posteri gönderirmisiniz?

Gökhan ACAR
İETT Hareket Sitesi Kültür Mah.
Suna Sk. No 90
Etiler - İSTANBUL

Değerli Gökhan;
Biz de sana teşekkür ederiz. Ve hemen sorularını yanıtlayalım. 1)Tenten, toplam olarak 23. sayıya dek yayınlandı. Yani şu anda 23. sayısı piyasada. Okuyucularımızdan yoğun bir istek geldiği için yeniden yayınlamayı düşünüyoruz. 2)Kaptan Amerika'nın arabası, motorsikleti ve zırhı hakkındaki bilgileri 1. ve 2. sayılarda yayınlamıştık. Almadıysan yayınevimizden sağlayabılirisin. KA'nın posteri de çıkmak üzere. Çıktığında tüm okuyucularımız gibi sana da göndereceğiz. Esenlikler dileriz.

Sayın Alfa Yayınları Yetkilileri;
Uzun zamandan beri birçok yayınınızı okuyorum. Size bazı sorularım olacak. 1)Bana broşür ve posta çeki gönderirmisiniz? 2) Yeni romanlar yayınlamayı düşünüyormusunuz? 3)KA'nın tek maceraları varmı? 4) Bana eşantiyonlarınızdan göndermenizi rica ediyorum.

Tankut TAYLAN
İdealtepe Bağdat cad. No 217
Erdem Apt. A Blok Daire 2
Küçükyalı - İSTANBUL

Güzel Tankut;
Mektubuna teşekkür ederek sorularını yanıtlayalım. 1)Adresine broşür ve posta çeki gönderdik. 2)Elbet te. Yakında görürsün 3) Var. İleriki sayılarında bir çok tek serüvenlerini okuyacaksınız. 4)İstediğin eşantiyonlar da adresine gönderildi. Sevgilerimizle.

GELECEK SAYIDA:

nazi-X

88

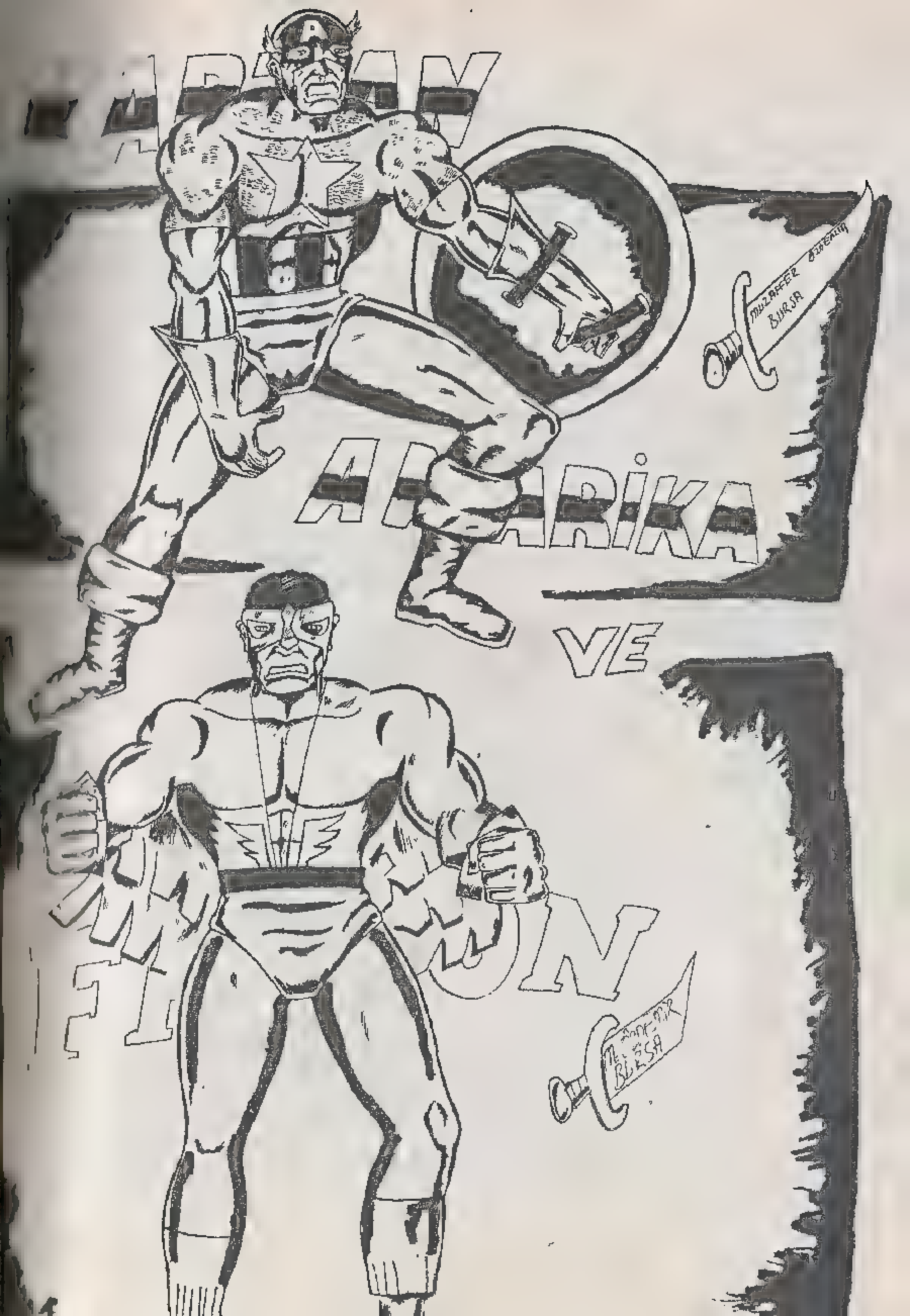
VE
BURSA

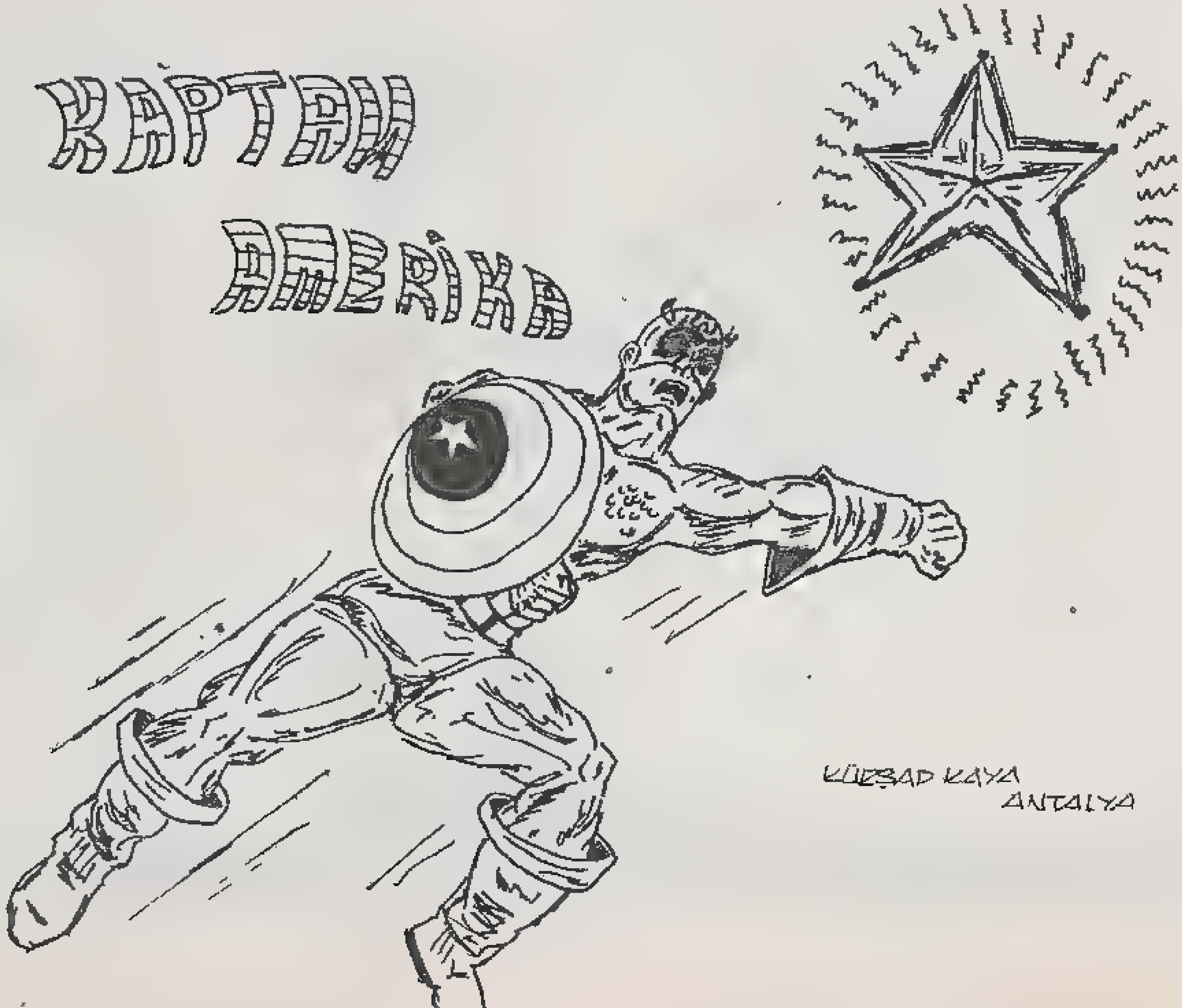

KÜRŞAD KAYA
ANTALYA

KAPTAN
AMERİKA
KAPTAN
Özgür
Gürbüz
İST.

GALERİ ALFA

(YARIŞMA RESİMLERİ)

SADIK KAYAR
KASTAMONU

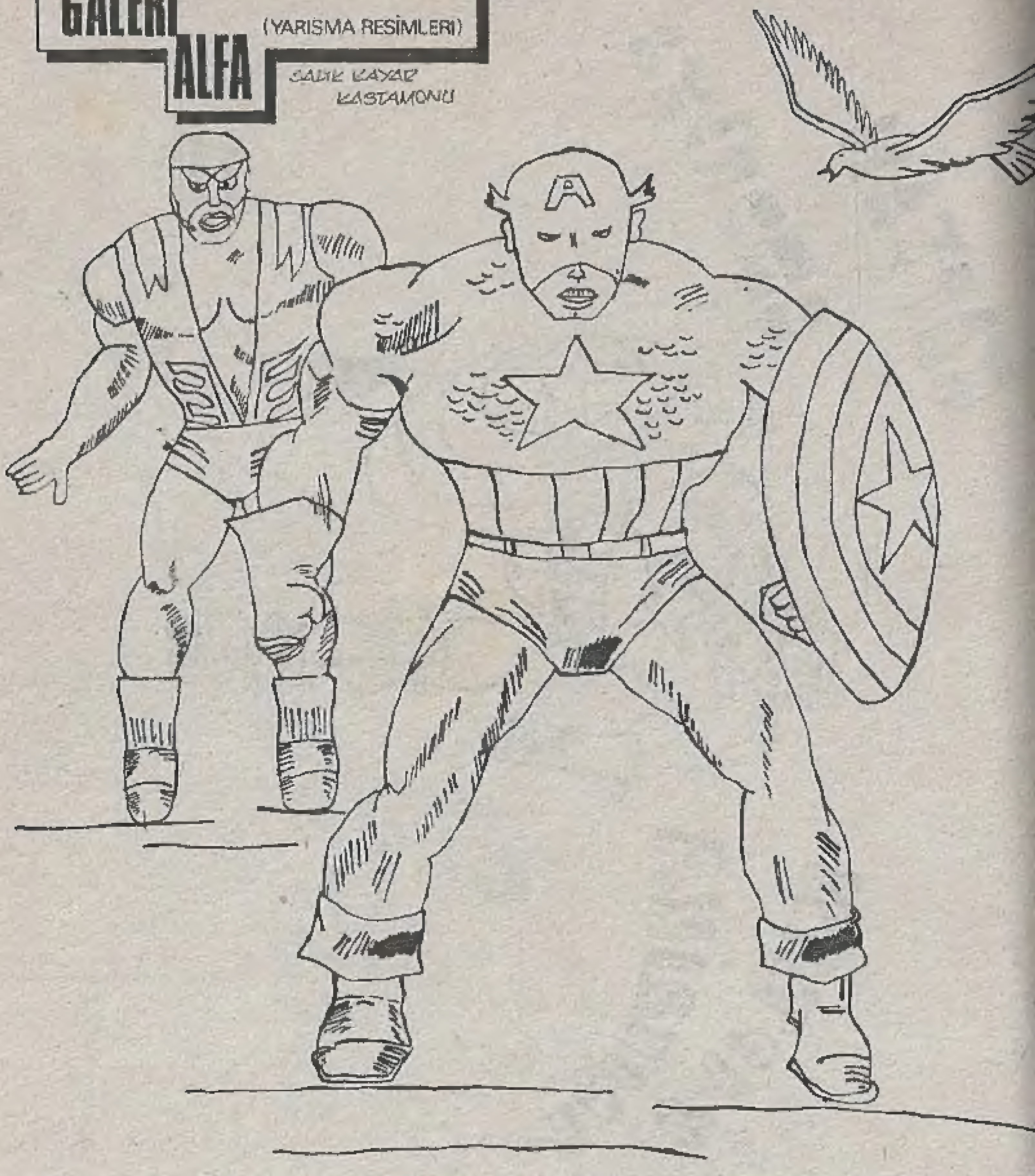

Alfa Yayıncılık ve Pazarlama Limited Şirketi adına Sahibi: M.Turgut Sağıroğlu
Müessese ve Yazıişleri Md.: Gül Feride Sağıroğlu
Yönetim Yeri: Ayazpaşa, Sulakçeşme Sokak, No: 10 Taksim-İstanbul. Tel: 151 63 51-52
Genel Dağıtım Hürriyet Holding A.Ş. Onbeş günde bir çıkar.
Kapak Baskı: Ziya Ofset Tel: 526 97 40 İç Baskı: Şefik Ofset Tel: 522 07 16

AFŞİN GÜRLER.
ANKARA MAYIS '88
KAPTAN
AMERİKA

ALFA YAYINCILIK KIVANÇLA SUNAR

14 Sayı Çıktı! ...NİZDE